

ID

教科書項目

キーワード

時代

種別

遺跡名/名称

地区

掲載種別

<input checked="" type="checkbox"/> DVD(ダイジェスト)	<input type="text" value="2-(8)"/>
<input type="checkbox"/> DVD(古墳編)	<input type="text"/>
<input type="checkbox"/> DVD(古代編)	<input type="text"/>
<input checked="" type="checkbox"/> 遺跡マップ	<input type="text" value="1"/>
<input checked="" type="checkbox"/> 都城の歴史と人物	<input type="text" value="32"/>
<input type="checkbox"/> 掲載なし	<input type="text"/>

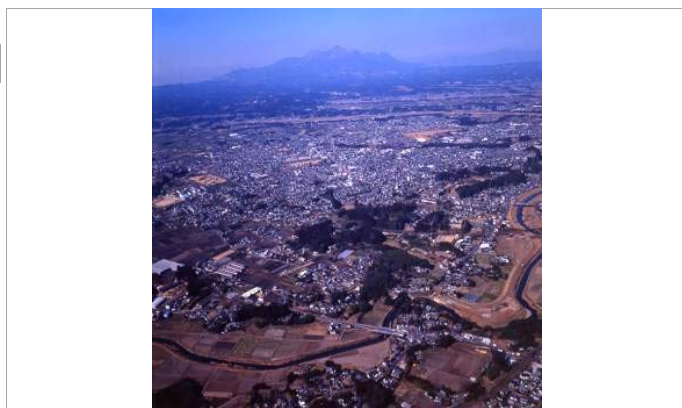

説明 都城跡全体の航空写真(南より)。都城は北郷義久が永和元年(1375)に築いたお城といわれている。「都島にあるお城」ということから「都城」と呼ばれ、現在の市名の由来となったといわれている。

貸出 備

ID

教科書項目

キーワード

時代

種別

遺跡名/名称

地区

掲載種別

<input type="checkbox"/> DVD(ダイジェスト)	<input type="text"/>
<input type="checkbox"/> DVD(古墳編)	<input type="text"/>
<input type="checkbox"/> DVD(古代編)	<input type="text"/>
<input checked="" type="checkbox"/> 遺跡マップ	<input type="text" value="1"/>
<input type="checkbox"/> 都城の歴史と人物	<input type="text"/>
<input type="checkbox"/> 掲載なし	<input type="text"/>



説明 都城跡出土の青磁(中国で焼かれた貴重なお茶碗:緑色の釉がかかっている)。完全な形で見つかった。

貸出 備

ID

教科書項目

キーワード

時代

種別

遺跡名/名称

地区

掲載種別

<input type="checkbox"/> DVD(ダイジェスト)	<input type="text"/>
<input type="checkbox"/> DVD(古墳編)	<input type="text"/>
<input type="checkbox"/> DVD(古代編)	<input type="text"/>
<input checked="" type="checkbox"/> 遺跡マップ	<input type="text" value="1"/>
<input type="checkbox"/> 都城の歴史と人物	<input type="text"/>
<input type="checkbox"/> 掲載なし	<input type="text"/>



説明 都城跡出土の土師器(素焼きのお茶碗)。墨でまじないの意味がある文字や絵が描かれている。

貸出 備

ID	4
教科書項目	近世の日本の歩み
キーワード	豊臣秀吉
時代	中世(鎌倉・室町)
種別	出土品

ミヤコノジョウアト

遺跡名/名称 都城跡

地区 市中央部1(姫城・妻ヶ丘・小松原)

掲載種別 掲載頁等

<input type="checkbox"/>	DVD(ダイジェスト)	
<input type="checkbox"/>	DVD(古墳編)	
<input type="checkbox"/>	DVD(古代編)	
<input checked="" type="checkbox"/>	遺跡マップ	1
<input type="checkbox"/>	都城の歴史と人物	
<input type="checkbox"/>	掲載なし	



説明 都城跡出土の瓦。豊臣家の家紋である桐紋が使用されている。当時の城主(伊集院氏)と豊臣家の親密な関係が想像される。

貸出 No 備 出前授業での使用は可

ID	5
教科書項目	中世の日本
キーワード	城
時代	中世(鎌倉・室町)
種別	古文書・絵図

ミヤコノジョウアト

遺跡名/名称 都城跡

地区 市中央部1(姫城・妻ヶ丘・小松原)

掲載種別 掲載頁等

<input type="checkbox"/>	DVD(ダイジェスト)	
<input type="checkbox"/>	DVD(古墳編)	
<input type="checkbox"/>	DVD(古代編)	
<input checked="" type="checkbox"/>	遺跡マップ	1
<input checked="" type="checkbox"/>	都城の歴史と人物	32
<input type="checkbox"/>	掲載なし	



説明 都城跡の様子を描いた古絵図。

貸出 No 備

ID	6
教科書項目	近世の日本の歩み
キーワード	一国一城令
時代	近世(江戸)
種別	レプリカ・模型

ミヤコノジョウリョウシュヤカタ

遺跡名/名称 都城領主館跡

地区 市中央部1(姫城・妻ヶ丘・小松原)

掲載種別 掲載頁等

<input type="checkbox"/>	DVD(ダイジェスト)	
<input type="checkbox"/>	DVD(古墳編)	
<input type="checkbox"/>	DVD(古代編)	
<input checked="" type="checkbox"/>	遺跡マップ	1
<input checked="" type="checkbox"/>	都城の歴史と人物	124
<input type="checkbox"/>	掲載なし	



説明 江戸時代の都城領主(都城島津家)の模型。現在の明道小学校と市役所一体にあった。

貸出 No 備

ID	7
教科書項目	近世の日本の歩み
キーワード	廃藩置県
時代	近・現代
種別	その他

遺跡名/名称	ミヤコノジョウケンイン 都城県印
地区	市中央部1(姫城・妻ヶ丘・小松原)

掲載種別	掲載頁等
------	------

<input checked="" type="checkbox"/> DVD(ダイジェスト)	2-⑩
<input type="checkbox"/> DVD(古墳編)	
<input type="checkbox"/> DVD(古代編)	
<input checked="" type="checkbox"/> 遺跡マップ	1
<input checked="" type="checkbox"/> 都城の歴史と人物	61
<input type="checkbox"/> 掲載なし	



説明 明治4年～明治6年まで存在した都城県の県印

貸出 No 備

ID	8
教科書項目	近世の日本の歩み
キーワード	廃藩置県
時代	近・現代
種別	古文書・絵図

遺跡名/名称	サンケンブンカイズ 三県分界図
地区	市中央部1(姫城・妻ヶ丘・小松原)

掲載種別	掲載頁等
------	------

<input checked="" type="checkbox"/> DVD(ダイジェスト)	2-⑩
<input type="checkbox"/> DVD(古墳編)	
<input type="checkbox"/> DVD(古代編)	
<input checked="" type="checkbox"/> 遺跡マップ	1
<input checked="" type="checkbox"/> 都城の歴史と人物	60
<input type="checkbox"/> 掲載なし	



説明 明治4年11月から明治6年1月まで、大淀川以南の日向国と大隅半島を県域とした都城県が存在し、現在の市役所がある場所に県庁が置かれた。

貸出 No 備

ID	9
教科書項目	古代までの日本
キーワード	道具(農具)
時代	弥生
種別	出土品

遺跡名/名称	タカタダイセキ 高田遺跡
地区	市中央部1(姫城・妻ヶ丘・小松原)

掲載種別	掲載頁等
------	------

<input type="checkbox"/> DVD(ダイジェスト)	
<input type="checkbox"/> DVD(古墳編)	
<input type="checkbox"/> DVD(古代編)	
<input checked="" type="checkbox"/> 遺跡マップ	1
<input checked="" type="checkbox"/> 都城の歴史と人物	124
<input type="checkbox"/> 掲載なし	



説明 高田遺跡から出土した弥生時代の木製農具。

貸出 No 備 出前授業での使用は可

ID

教科書項目

キーワード

時代

種別

遺跡名/名称

地区

掲載種別

<input type="checkbox"/>	DVD(ダイジェスト)	
<input type="checkbox"/>	DVD(古墳編)	
<input type="checkbox"/>	DVD(古代編)	
<input checked="" type="checkbox"/>	遺跡マップ	1
<input checked="" type="checkbox"/>	都城の歴史と人物	124
<input type="checkbox"/>	掲載なし	



説明 高田遺跡の航空写真。溝で囲まれた弥生時代のむらの様子がわかる。

貸出 備

ID

教科書項目

キーワード

時代

種別

遺跡名/名称

地区

掲載種別

<input type="checkbox"/>	DVD(ダイジェスト)	
<input type="checkbox"/>	DVD(古墳編)	
<input checked="" type="checkbox"/>	DVD(古代編)	2-(1)
<input checked="" type="checkbox"/>	遺跡マップ	2
<input checked="" type="checkbox"/>	都城の歴史と人物	124
<input type="checkbox"/>	掲載なし	



説明 上ノ園第2遺跡で出土した「秦」の字が書かれた土師器(素焼きの茶碗)と須恵器。当時文字は役人や身分の高い人などごく一部の人がしか書くことができなかった。

貸出 備 出前授業での使用は可

ID

教科書項目

キーワード

時代

種別

遺跡名/名称

地区

掲載種別

<input type="checkbox"/>	DVD(ダイジェスト)	
<input type="checkbox"/>	DVD(古墳編)	
<input checked="" type="checkbox"/>	DVD(古代編)	1-(3)2-(1)
<input checked="" type="checkbox"/>	遺跡マップ	2
<input checked="" type="checkbox"/>	都城の歴史と人物	124
<input type="checkbox"/>	掲載なし	



説明 硯(すずり)。墨をする時につかうもの。もともとは須恵器の茶碗。

貸出 備 出前授業での使用は可

ID

教科書項目

キーワード

時代

種別

遺跡名/名称

地区

掲載種別

<input checked="" type="checkbox"/>	DVD(ダイジェスト)	2-(9)
<input type="checkbox"/>	DVD(古墳編)	
<input type="checkbox"/>	DVD(古代編)	
<input checked="" type="checkbox"/>	遺跡マップ	2
<input checked="" type="checkbox"/>	都城の歴史と人物	125
<input type="checkbox"/>	掲載なし	



説明 鹿児島から薩摩焼の陶工が移り住んで開いた窯の焼き物。底の部分に「松原」の刻印がある。

貸出 備

ID

教科書項目

キーワード

時代

種別

遺跡名/名称

地区

掲載種別

<input type="checkbox"/>	DVD(ダイジェスト)	
<input type="checkbox"/>	DVD(古墳編)	
<input type="checkbox"/>	DVD(古代編)	
<input checked="" type="checkbox"/>	遺跡マップ	2
<input type="checkbox"/>	都城の歴史と人物	
<input type="checkbox"/>	掲載なし	



説明 正坂原遺跡(小松原市民広場)から見つかった縄文時代後期の土器。

貸出 備

ID

教科書項目

キーワード

時代

種別

遺跡名/名称

地区

掲載種別

<input type="checkbox"/>	DVD(ダイジェスト)	
<input type="checkbox"/>	DVD(古墳編)	
<input type="checkbox"/>	DVD(古代編)	
<input checked="" type="checkbox"/>	遺跡マップ	2
<input checked="" type="checkbox"/>	都城の歴史と人物	125
<input type="checkbox"/>	掲載なし	

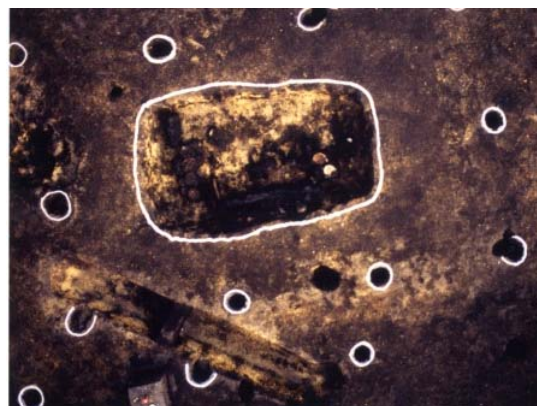

説明 平安時代末から鎌倉時代初めにかけての身分の高い人のお墓。短刀や土師器(素焼きの茶碗)のほかにおにぎり状の米の塊が炭化したような状態で見つっている。

貸出 備

ID	17
教科書項目	中世の日本
キーワード	道具(陶磁器)
時代	中世(鎌倉・室町)
種別	出土品
	イワヨシイセキ
遺跡名/名称	祝吉遺跡
地区	市中央部2(祝吉)
掲載種別	掲載頁等
<input type="checkbox"/> DVD(ダイジェスト)	
<input type="checkbox"/> DVD(古墳編)	
<input type="checkbox"/> DVD(古代編)	
<input checked="" type="checkbox"/> 遺跡マップ	3
<input checked="" type="checkbox"/> 都城の歴史と人物	127
<input type="checkbox"/> 掲載なし	



説明 祝吉遺跡出土の彩釉陶器(非常に珍しい)。表面には花の模様が線刻されている。

貸出 No 備

ID	18
教科書項目	中世の日本
キーワード	墓(副葬品)
時代	中世(鎌倉・室町)
種別	出土品
	マツバライセキ
遺跡名/名称	松原遺跡
地区	市中央部2(祝吉)
掲載種別	掲載頁等
<input type="checkbox"/> DVD(ダイジェスト)	
<input type="checkbox"/> DVD(古墳編)	
<input type="checkbox"/> DVD(古代編)	
<input checked="" type="checkbox"/> 遺跡マップ	3
<input type="checkbox"/> 都城の歴史と人物	
<input type="checkbox"/> 掲載なし	



説明 松原遺跡の平安時代末～鎌倉時代にかけてのお墓から出土したお茶碗。

貸出 No 備 出前授業での使用は可

ID	19
教科書項目	近世の日本の歩み
キーワード	道具(薩摩焼)
時代	近世(江戸)
種別	出土品
	クダマイセキ
遺跡名/名称	久玉遺跡
地区	市中央部2(祝吉)
掲載種別	掲載頁等
<input type="checkbox"/> DVD(ダイジェスト)	
<input type="checkbox"/> DVD(古墳編)	
<input type="checkbox"/> DVD(古代編)	
<input checked="" type="checkbox"/> 遺跡マップ	3
<input type="checkbox"/> 都城の歴史と人物	
<input type="checkbox"/> 掲載なし	



説明 久玉遺跡出土のお茶碗(薩摩焼)。

貸出 Yes 備

ID	20
教科書項目	古代までの日本
キーワード	道具(武器)
時代	弥生
種別	出土品
遺跡名/名称	イワヨシイセキ 祝吉遺跡
地区	市中央部2(祝吉)

掲載種別	掲載頁等
<input type="checkbox"/> DVD(ダイジェスト)	
<input type="checkbox"/> DVD(古墳編)	
<input type="checkbox"/> DVD(古代編)	
<input checked="" type="checkbox"/> 遺跡マップ	3
<input type="checkbox"/> 都城の歴史と人物	
<input type="checkbox"/> 掲載なし	



説明 弥生時代の鉄でつくられた矢じり(鉄鏃)。当時、日本では鉄の道具は非常に貴重なものだった。

貸出 No 備 出前授業での使用は可

ID	21
教科書項目	古代までの日本
キーワード	道具(武器)
時代	弥生
種別	出土品
遺跡名/名称	イワヨシイセキ 祝吉遺跡
地区	市中央部2(祝吉)

掲載種別	掲載頁等
<input type="checkbox"/> DVD(ダイジェスト)	
<input type="checkbox"/> DVD(古墳編)	
<input type="checkbox"/> DVD(古代編)	
<input checked="" type="checkbox"/> 遺跡マップ	3
<input type="checkbox"/> 都城の歴史と人物	
<input type="checkbox"/> 掲載なし	



説明 弥生時代の石を磨いてつくった矢じり(磨製石鏃)

貸出 No 備 出前授業での使用は可

ID	22
教科書項目	古代までの日本
キーワード	道具(土器)
時代	弥生
種別	出土品
遺跡名/名称	イワヨシイセキ 祝吉遺跡
地区	市中央部2(祝吉)

掲載種別	掲載頁等
<input type="checkbox"/> DVD(ダイジェスト)	
<input type="checkbox"/> DVD(古墳編)	
<input type="checkbox"/> DVD(古代編)	
<input checked="" type="checkbox"/> 遺跡マップ	3
<input type="checkbox"/> 都城の歴史と人物	
<input type="checkbox"/> 掲載なし	



説明 弥生時代の壺(絵が刻まれている)

貸出 No 備 出前授業での使用は可

ID	23
教科書項目	古代までの日本
キーワード	食(調理)
時代	縄文
種別	遺跡個別写真
	ハクサンバルイセキ
遺跡名/名称	白山原遺跡
地区	市中央部2(祝吉)



掲載種別	掲載頁等
<input type="checkbox"/> DVD(ダイジェスト)	
<input type="checkbox"/> DVD(古墳編)	
<input type="checkbox"/> DVD(古代編)	
<input checked="" type="checkbox"/> 遺跡マップ	3
<input type="checkbox"/> 都城の歴史と人物	
<input type="checkbox"/> 掲載なし	

説明 縄文時代の調理施設。熱した石を集め、その上に肉などをのせ、上から土をかぶせる。

貸出 Yes 備

ID	24
教科書項目	古代までの日本
キーワード	道具(土器)
時代	縄文
種別	出土品
	ハクサンバルイセキ
遺跡名/名称	白山原遺跡
地区	市中央部2(祝吉)



掲載種別	掲載頁等
<input type="checkbox"/> DVD(ダイジェスト)	
<input type="checkbox"/> DVD(古墳編)	
<input type="checkbox"/> DVD(古代編)	
<input checked="" type="checkbox"/> 遺跡マップ	3
<input type="checkbox"/> 都城の歴史と人物	
<input type="checkbox"/> 掲載なし	

説明 縄文時代早期の土器。

貸出 No 備 出前授業での使用は可

ID	25
教科書項目	古代までの日本
キーワード	道具(狩猟具)
時代	縄文
種別	出土品
	ハクサンバルイセキ
遺跡名/名称	白山原遺跡
地区	市中央部2(祝吉)



掲載種別	掲載頁等
<input type="checkbox"/> DVD(ダイジェスト)	
<input type="checkbox"/> DVD(古墳編)	
<input type="checkbox"/> DVD(古代編)	
<input checked="" type="checkbox"/> 遺跡マップ	3
<input type="checkbox"/> 都城の歴史と人物	
<input type="checkbox"/> 掲載なし	

説明 縄文時代早期の尖頭器(槍の先につける石器)と矢じり(石鏃)。

貸出 No 備 出前授業での使用は可

ID	26
教科書項目	中世の日本
キーワード	源頼朝
時代	中世(鎌倉・室町)
種別	史跡写真

遺跡名/名称	イワヨシゴショアト 祝吉御所跡
地区	市中央部2(祝吉)

掲載種別	掲載頁等
------	------

<input checked="" type="checkbox"/> DVD(ダイジェスト)	2-(7)
<input type="checkbox"/> DVD(古墳編)	
<input type="checkbox"/> DVD(古代編)	
<input checked="" type="checkbox"/> 遺跡マップ	4
<input checked="" type="checkbox"/> 都城の歴史と人物	17
<input type="checkbox"/> 掲載なし	



説明 島津氏初代「惟宗忠久」の館があったといわれている場所。

貸出 Yes 備

ID	27
教科書項目	古代までの日本
キーワード	仏教
時代	古代(奈良・平安)
種別	史跡写真

遺跡名/名称	オキミズコフン 沖水古墳
地区	市中央部2(祝吉)

掲載種別	掲載頁等
------	------

<input type="checkbox"/> DVD(ダイジェスト)	
<input type="checkbox"/> DVD(古墳編)	
<input checked="" type="checkbox"/> DVD(古代編)	2-(2)
<input checked="" type="checkbox"/> 遺跡マップ	4
<input checked="" type="checkbox"/> 都城の歴史と人物	127
<input type="checkbox"/> 掲載なし	



説明 早水神社参道沿いにある塚。県指定文化財。

貸出 Yes 備

ID	28
教科書項目	古代までの日本
キーワード	仏教
時代	古代(奈良・平安)
種別	出土品

遺跡名/名称	オキミズコフン 沖水古墳
地区	市中央部2(祝吉)

掲載種別	掲載頁等
------	------

<input type="checkbox"/> DVD(ダイジェスト)	
<input type="checkbox"/> DVD(古墳編)	
<input checked="" type="checkbox"/> DVD(古代編)	2-(2)
<input checked="" type="checkbox"/> 遺跡マップ	4
<input type="checkbox"/> 都城の歴史と人物	
<input type="checkbox"/> 掲載なし	



説明 沖水古墳出土の経筒。

貸出 No 備

ID	29
教科書項目	古代までの日本
キーワード	住まい
時代	弥生
種別	遺跡個別写真

ムコウバルイセキ

遺跡名/名称 向原遺跡

地区 市中央部2(祝吉)

掲載種別 掲載頁等

<input type="checkbox"/>	DVD(ダイジェスト)	
<input type="checkbox"/>	DVD(古墳編)	
<input type="checkbox"/>	DVD(古代編)	
<input checked="" type="checkbox"/>	遺跡マップ	4
<input type="checkbox"/>	都城の歴史と人物	
<input type="checkbox"/>	掲載なし	



説明 花卉状住居。花びらの形をした竖穴住居。弥生時代の南九州東南部に多くみられる。

貸出 Yes 備

ID	30
教科書項目	古代までの日本
キーワード	道具(土器)
時代	弥生
種別	出土品

ムコウバルイセキ

遺跡名/名称 向原遺跡

地区 市中央部2(祝吉)

掲載種別 掲載頁等

<input type="checkbox"/>	DVD(ダイジェスト)	
<input type="checkbox"/>	DVD(古墳編)	
<input type="checkbox"/>	DVD(古代編)	
<input checked="" type="checkbox"/>	遺跡マップ	4
<input type="checkbox"/>	都城の歴史と人物	
<input type="checkbox"/>	掲載なし	



説明 弥生時代の煮炊きに使われた土器(甕)。

貸出 No 備 出前授業での使用は可

ID	31
教科書項目	古代までの日本
キーワード	道具(農具)
時代	弥生
種別	出土品

ムコウバルイセキ

遺跡名/名称 向原遺跡

地区

掲載種別 掲載頁等

<input type="checkbox"/>	DVD(ダイジェスト)	
<input type="checkbox"/>	DVD(古墳編)	
<input type="checkbox"/>	DVD(古代編)	
<input checked="" type="checkbox"/>	遺跡マップ	4
<input type="checkbox"/>	都城の歴史と人物	
<input type="checkbox"/>	掲載なし	



説明 向原遺跡出土の石庖丁。

貸出 No 備 出前授業での使用は可

ID	32
教科書項目	古代までの日本
キーワード	古墳
時代	古墳
種別	史跡写真
	ミヤコノジョウコフン
遺跡名/名称	都城古墳
地区	五十市
掲載種別	掲載頁等
<input type="checkbox"/> DVD(ダイジェスト)	
<input checked="" type="checkbox"/> DVD(古墳編)	2-⑤
<input type="checkbox"/> DVD(古代編)	
<input checked="" type="checkbox"/> 遺跡マップ	5
<input checked="" type="checkbox"/> 都城の歴史と人物	130
<input type="checkbox"/> 掲載なし	



説明 都城盆地で最も内陸に造られた円墳。東西約11m、南北約9.7m。

貸出 Yes 備

ID	33
教科書項目	古代までの日本
キーワード	道具(石器)
時代	縄文
種別	出土品
	ニシバルダイ2イセキ
遺跡名/名称	西原第2遺跡
地区	五十市
掲載種別	掲載頁等
<input type="checkbox"/> DVD(ダイジェスト)	
<input type="checkbox"/> DVD(古墳編)	
<input type="checkbox"/> DVD(古代編)	
<input checked="" type="checkbox"/> 遺跡マップ	5
<input checked="" type="checkbox"/> 都城の歴史と人物	130
<input type="checkbox"/> 掲載なし	



説明 明和小学校をつくる時に発掘調査を行った。縄文時代後期の鎌のような石器。

貸出 No 備 出前授業での使用は可

ID	34
教科書項目	古代までの日本
キーワード	道具(狩猟具)
時代	旧石器
種別	出土品
	オオイワダカミムライセキ
遺跡名/名称	大岩田上村遺跡
地区	五十市
掲載種別	掲載頁等
<input type="checkbox"/> DVD(ダイジェスト)	
<input type="checkbox"/> DVD(古墳編)	
<input type="checkbox"/> DVD(古代編)	
<input checked="" type="checkbox"/> 遺跡マップ	5
<input checked="" type="checkbox"/> 都城の歴史と人物	130
<input type="checkbox"/> 掲載なし	

説明 旧石器時代の槍の先につける組み合わせ式の石器。

貸出 No 備

ID 35

教科書項目 古代までの日本

キーワード 道具(土器)

時代 縄文

種別 出土品

遺跡名/名称 ミヤオ・タテノイセキ
宮尾・立野遺跡

地区 五十市

掲載種別 掲載頁等

<input type="checkbox"/> DVD(ダイジェスト)	
<input type="checkbox"/> DVD(古墳編)	
<input type="checkbox"/> DVD(古代編)	
<input checked="" type="checkbox"/> 遺跡マップ	5
<input checked="" type="checkbox"/> 都城の歴史と人物	9
<input type="checkbox"/> 掲載なし	



説明 工事中に発見された縄文時代早期の「五十市式土器」。市指定文化財。

貸出 No 備

ID 36

教科書項目 古代までの日本

キーワード 食(食べ物)

時代 弥生

種別 出土品

遺跡名/名称 クロツチイセキ
黒土遺跡

地区 五十市

掲載種別 掲載頁等

<input type="checkbox"/> DVD(ダイジェスト)	
<input type="checkbox"/> DVD(古墳編)	
<input type="checkbox"/> DVD(古代編)	
<input checked="" type="checkbox"/> 遺跡マップ	5
<input checked="" type="checkbox"/> 都城の歴史と人物	10
<input type="checkbox"/> 掲載なし	

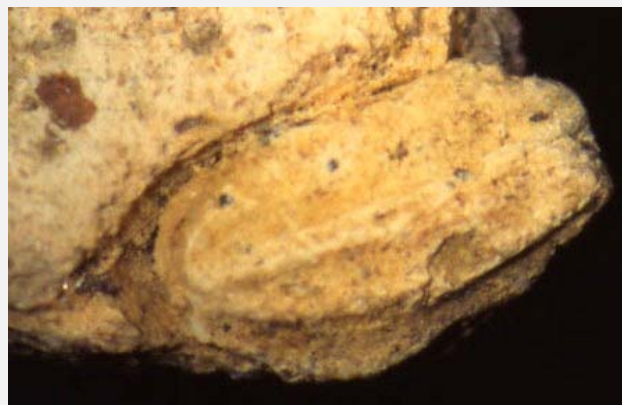

説明 縄文時代晩期の土器に含まれた米粒とその痕跡。

貸出 No 備

ID 37

教科書項目 古代までの日本

キーワード 道具(石器)

時代 弥生

種別 出土品

遺跡名/名称 クロツチイセキ
黒土遺跡

地区 五十市

掲載種別 掲載頁等

<input type="checkbox"/> DVD(ダイジェスト)	
<input type="checkbox"/> DVD(古墳編)	
<input type="checkbox"/> DVD(古代編)	
<input checked="" type="checkbox"/> 遺跡マップ	5
<input type="checkbox"/> 都城の歴史と人物	
<input type="checkbox"/> 掲載なし	



説明 縄文時代の終わりから弥生時代初めごろの石器(土を掘る道具かもしれない)。

貸出 No 備

ID	38
教科書項目	古代までの日本
キーワード	道具(農具)
時代	弥生
種別	出土品

クロツチイセキ
黒土遺跡

遺跡名/名称	黒土遺跡
地区	五十市

掲載種別	掲載頁等
------	------

<input checked="" type="checkbox"/> DVD(ダイジェスト)	2-④
<input type="checkbox"/> DVD(古墳編)	
<input type="checkbox"/> DVD(古代編)	
<input checked="" type="checkbox"/> 遺跡マップ	5
<input checked="" type="checkbox"/> 都城の歴史と人物	10
<input type="checkbox"/> 掲載なし	



説明 縄文時代の終わりから弥生時代の初めごろの石庖丁。

貸出 No 備

ID	39
教科書項目	古代までの日本
キーワード	道具(土器)
時代	弥生
種別	出土品

クロツチイセキ
黒土遺跡

遺跡名/名称	黒土遺跡
地区	五十市

掲載種別	掲載頁等
------	------

<input type="checkbox"/> DVD(ダイジェスト)	
<input type="checkbox"/> DVD(古墳編)	
<input type="checkbox"/> DVD(古代編)	
<input checked="" type="checkbox"/> 遺跡マップ	5
<input type="checkbox"/> 都城の歴史と人物	
<input type="checkbox"/> 掲載なし	



説明 弥生時代初めごろの土器。

貸出 No 備

ID	40
教科書項目	古代までの日本
キーワード	道具(土器)
時代	縄文
種別	出土品

クロツチイセキ
黒土遺跡

遺跡名/名称	黒土遺跡
地区	五十市

掲載種別	掲載頁等
------	------

<input type="checkbox"/> DVD(ダイジェスト)	
<input type="checkbox"/> DVD(古墳編)	
<input type="checkbox"/> DVD(古代編)	
<input checked="" type="checkbox"/> 遺跡マップ	5
<input type="checkbox"/> 都城の歴史と人物	
<input type="checkbox"/> 掲載なし	



説明 縄文時代終わりごろの土器。

貸出 No 備

ID	41
教科書項目	古代までの日本
キーワード	仏教
時代	古代(奈良・平安)
種別	出土品
遺跡名/名称	ヨコオバルイセキ 横尾原遺跡
地区	五十市

掲載種別	掲載頁等
<input type="checkbox"/> DVD(ダイジェスト)	
<input type="checkbox"/> DVD(古墳編)	
<input checked="" type="checkbox"/> DVD(古代編)	2-③
<input checked="" type="checkbox"/> 遺跡マップ	6
<input checked="" type="checkbox"/> 都城の歴史と人物	131
<input type="checkbox"/> 掲載なし	



説明 奈良時代の骨壺(火葬した人の骨をおさめたもの)。身分の高い人のものと考えられる。

貸出 No 備

ID	42
教科書項目	古代までの日本
キーワード	仏教
時代	古代(奈良・平安)
種別	出土品
遺跡名/名称	ヨコオバルイセキ 横尾原遺跡
地区	五十市

掲載種別	掲載頁等
<input type="checkbox"/> DVD(ダイジェスト)	
<input type="checkbox"/> DVD(古墳編)	
<input checked="" type="checkbox"/> DVD(古代編)	2-③
<input checked="" type="checkbox"/> 遺跡マップ	6
<input checked="" type="checkbox"/> 都城の歴史と人物	131
<input type="checkbox"/> 掲載なし	



説明 骨で作られた飾り。かんざしか？蔵骨器内に納められていた。

貸出 No 備

ID	43
教科書項目	近世の日本の歩み
キーワード	街道
時代	近世(江戸)
種別	史跡写真
遺跡名/名称	イママチイチリヅカ 今町一里塚
地区	五十市

掲載種別	掲載頁等
<input type="checkbox"/> DVD(ダイジェスト)	
<input type="checkbox"/> DVD(古墳編)	
<input type="checkbox"/> DVD(古代編)	
<input checked="" type="checkbox"/> 遺跡マップ	6
<input checked="" type="checkbox"/> 都城の歴史と人物	130
<input type="checkbox"/> 掲載なし	



説明 江戸時代に主要な道路の一里ごとに置かれた道しるべ。九州にある一里塚の中で唯一の国指定史跡

貸出 Yes 備

ID	44
教科書項目	古代までの日本
キーワード	住まい
時代	古墳
種別	遺跡個別写真
	ツルハミイセキ
遺跡名/名称	鶴喰遺跡
地区	横市

掲載種別	掲載頁等
<input type="checkbox"/> DVD(ダイジェスト)	
<input checked="" type="checkbox"/> DVD(古墳編)	5
<input type="checkbox"/> DVD(古代編)	
<input checked="" type="checkbox"/> 遺跡マップ	7
<input type="checkbox"/> 都城の歴史と人物	
<input type="checkbox"/> 掲載なし	



説明 古墳時代の竪穴住居跡。住居内にカマド(火をたく調理場)がある。

貸出 Yes 備

ID	45
教科書項目	古代までの日本
キーワード	道具(その他)
時代	古墳
種別	出土品
	ツルハミイセキ
遺跡名/名称	鶴喰遺跡
地区	横市

掲載種別	掲載頁等
<input type="checkbox"/> DVD(ダイジェスト)	
<input checked="" type="checkbox"/> DVD(古墳編)	5
<input type="checkbox"/> DVD(古代編)	
<input checked="" type="checkbox"/> 遺跡マップ	7
<input type="checkbox"/> 都城の歴史と人物	
<input type="checkbox"/> 掲載なし	



説明 鶴喰遺跡出土の馬鐸(馬につける飾り)。

貸出 No 備

ID	46
教科書項目	古代までの日本
キーワード	道具(土器)
時代	古墳
種別	出土品
	ツルハミイセキ
遺跡名/名称	鶴喰遺跡
地区	横市

掲載種別	掲載頁等
<input type="checkbox"/> DVD(ダイジェスト)	
<input type="checkbox"/> DVD(古墳編)	
<input type="checkbox"/> DVD(古代編)	
<input type="checkbox"/> 遺跡マップ	
<input type="checkbox"/> 都城の歴史と人物	
<input checked="" type="checkbox"/> 掲載なし	



説明 鶴喰遺跡から見つかった古墳時代の土器。

貸出 No 備 出前授業での使用は可

ID	47
教科書項目	古代までの日本
キーワード	道具(農具)
時代	弥生
種別	出土品

ヒジアナイセキ
肱穴遺跡

遺跡名/名称	肱穴遺跡
地区	横市

掲載種別	掲載頁等
------	------

<input type="checkbox"/>	DVD(ダイジェスト)	
<input type="checkbox"/>	DVD(古墳編)	
<input type="checkbox"/>	DVD(古代編)	
<input checked="" type="checkbox"/>	遺跡マップ	7
<input type="checkbox"/>	都城の歴史と人物	
<input type="checkbox"/>	掲載なし	



説明 縄文時代終わりから弥生時代初めごろにかけての石庖丁。

貸出 No 備

ID	48
教科書項目	古代までの日本
キーワード	道具(石器)
時代	弥生
種別	出土品

ヒジアナイセキ
肱穴遺跡

遺跡名/名称	肱穴遺跡
地区	横市

掲載種別	掲載頁等
------	------

<input type="checkbox"/>	DVD(ダイジェスト)	
<input type="checkbox"/>	DVD(古墳編)	
<input type="checkbox"/>	DVD(古代編)	
<input checked="" type="checkbox"/>	遺跡マップ	7
<input type="checkbox"/>	都城の歴史と人物	
<input type="checkbox"/>	掲載なし	



説明 縄文時代終わりから弥生時代初めごろの石斧。土を掘る道具かもしれない。

貸出 No 備

ID	49
教科書項目	古代までの日本
キーワード	祭祀
時代	弥生
種別	出土品

サカモトBイセキ
坂元B遺跡

遺跡名/名称	坂元B遺跡
地区	横市

掲載種別	掲載頁等
------	------

<input type="checkbox"/>	DVD(ダイジェスト)	
<input type="checkbox"/>	DVD(古墳編)	
<input type="checkbox"/>	DVD(古代編)	
<input checked="" type="checkbox"/>	遺跡マップ	7
<input type="checkbox"/>	都城の歴史と人物	
<input type="checkbox"/>	掲載なし	



説明 住居を廃棄した際に行った祭祀に使われた土器とその出土状況。

貸出 No 備 出前授業での使用は可

ID	50
教科書項目	古代までの日本
キーワード	生業(米づくり)
時代	弥生
種別	遺跡個別写真
	サカモトアイセキ
遺跡名/名称	坂元A遺跡
地区	横市
掲載種別	掲載頁等
<input checked="" type="checkbox"/> DVD(ダイジェスト)	2-④
<input type="checkbox"/> DVD(古墳編)	
<input type="checkbox"/> DVD(古代編)	
<input checked="" type="checkbox"/> 遺跡マップ	7
<input checked="" type="checkbox"/> 都城の歴史と人物	10
<input type="checkbox"/> 掲載なし	



説明 都城で見つかっている現在もっとも古い(日本に稲作が伝わったのとあまり変わらない時期)水田跡。

貸出 Yes 備

ID	51
教科書項目	古代までの日本
キーワード	生業(米づくり)
時代	古墳
種別	遺跡個別写真
	サカモトアイセキ
遺跡名/名称	坂元A遺跡
地区	横市
掲載種別	掲載頁等
<input type="checkbox"/> DVD(ダイジェスト)	
<input checked="" type="checkbox"/> DVD(古墳編)	5
<input type="checkbox"/> DVD(古代編)	
<input type="checkbox"/> 遺跡マップ	
<input type="checkbox"/> 都城の歴史と人物	
<input type="checkbox"/> 掲載なし	



説明 弥生時代の終わりから古墳時代にかけて使用されていた水田跡。

貸出 Yes 備

ID	53
教科書項目	中世の日本
キーワード	住まい(館)
時代	中世(鎌倉・室町)
種別	航空写真
	カジヤBイセキ
遺跡名/名称	加治屋B遺跡
地区	横市
掲載種別	掲載頁等
<input type="checkbox"/> DVD(ダイジェスト)	
<input type="checkbox"/> DVD(古墳編)	
<input type="checkbox"/> DVD(古代編)	
<input checked="" type="checkbox"/> 遺跡マップ	7
<input checked="" type="checkbox"/> 都城の歴史と人物	128
<input type="checkbox"/> 掲載なし	



説明 鎌倉時代の在地領主館跡。大きな溝(赤線)で囲まれた内側に多くの建物(青線)があるのがわかる。

貸出 Yes 備

ID 54

教科書項目 中世の日本

キーワード 仏教

時代 中世(鎌倉・室町)

種別 出土品

カジャBイセキ

遺跡名/名称 加治屋B遺跡

地区 横市

掲載種別 掲載頁等

DVD(ダイジェスト)

DVD(古墳編)

DVD(古代編)

遺跡マップ 7

都城の歴史と人物 128

掲載なし



説明 銅製の仏花瓶。

貸出 No 備

ID 55

教科書項目 古代までの日本

キーワード 住まい

時代 古代(奈良・平安)

種別 遺跡個別写真

ホシハライセキ

遺跡名/名称 星原遺跡

地区 横市

掲載種別 掲載頁等

DVD(ダイジェスト)

DVD(古墳編)

DVD(古代編)

遺跡マップ 8

都城の歴史と人物 128

掲載なし

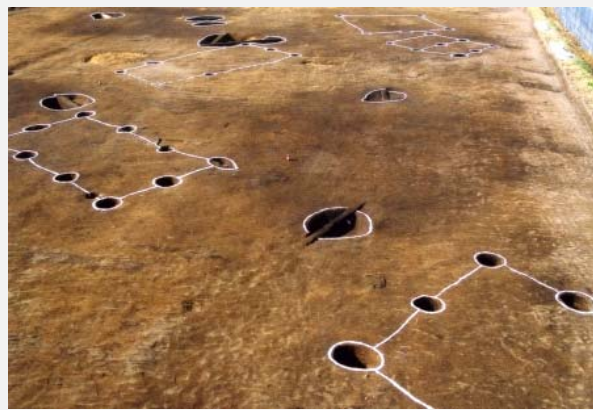

説明 平安時代の建物が規則的に並んでいる。

貸出 Yes 備

ID 56

教科書項目 古代までの日本

キーワード 道路

時代 古代(奈良・平安)

種別 遺跡個別写真

ホシハライセキ

遺跡名/名称 星原遺跡

地区 横市

掲載種別 掲載頁等

DVD(ダイジェスト)

DVD(古墳編)

DVD(古代編)

遺跡マップ

都城の歴史と人物

掲載なし



説明 平安時代の道路跡。台地から川に向かって直線的に伸びている。

貸出 Yes 備

ID 57

教科書項目 古代までの日本

キーワード 生業(畑)

時代 古代(奈良・平安)

種別 遺跡個別写真

ホシハライセキ

遺跡名/名称 星原遺跡

地区 横市

掲載種別 掲載頁等

DVD(ダイジェスト)

DVD(古墳編)

DVD(古代編) 1-(5)

遺跡マップ 8

都城の歴史と人物

掲載なし



説明 平安時代の畠跡。基礎木的に畝間が並ぶ。

貸出 Yes 備

ID 58

教科書項目 古代までの日本

キーワード 道具(土器)

時代 古代(奈良・平安)

種別 出土品

ホシハライセキ

遺跡名/名称 星原遺跡

地区 横市

掲載種別 掲載頁等

DVD(ダイジェスト)

DVD(古墳編)

DVD(古代編)

遺跡マップ

都城の歴史と人物

掲載なし



説明 須恵器の甕。水など液体の物を入れていたと考えられる。

貸出 No 備 出前授業での使用は可

ID 60

教科書項目 二度の世界大戦と日本

キーワード 戦争

時代 近・現代

種別 航空写真

ミヤコノジョウニシヒコウジョウ

遺跡名/名称 都城西飛行場跡

地区 沖水

掲載種別 掲載頁等

DVD(ダイジェスト) 2-(11)

DVD(古墳編)

DVD(古代編)

遺跡マップ 8

都城の歴史と人物 71.129

掲載なし

説明 特攻隊が出撃していった飛行場跡。

貸出 No 備

ID 61

教科書項目 古代までの日本

キーワード 食(食べ物)

時代 弥生

種別 出土品

遺跡名/名称 ヒラタイセキ
平田遺跡

地区 横市

掲載種別 掲載頁等

DVD(ダイジェスト)

DVD(古墳編)

DVD(古代編)

遺跡マップ 8

都城の歴史と人物

掲載なし



説明 弥生時代の炭状になったドングリ。

貸出 Yes 備

ID 63

教科書項目 古代までの日本

キーワード 食(食べ物)

時代 弥生

種別 出土品

遺跡名/名称 ヒラタイセキ
平田遺跡

地区 横市

掲載種別 掲載頁等

DVD(ダイジェスト)

DVD(古墳編)

DVD(古代編)

遺跡マップ 8

都城の歴史と人物

掲載なし



説明 弥生時代(約2,000年前)の米。炭のような状態でたくさん見つかった。

貸出 Yes 備

ID 64

教科書項目 古代までの日本

キーワード 道路

時代 古代(奈良・平安)

種別 遺跡個別写真

遺跡名/名称 ヒラタイセキ
平田遺跡

地区 横市

掲載種別 掲載頁等

DVD(ダイジェスト)

DVD(古墳編)

DVD(古代編) 2-(4)

遺跡マップ 8

都城の歴史と人物 14

掲載なし



説明 両側に溝を持つ道路。

貸出 Yes 備

ID	65
教科書項目	古代までの日本
キーワード	衣(装身具)
時代	弥生
種別	出土品
	ヒラタイセキ
遺跡名/名称	平田遺跡
地区	横市

掲載種別 掲載頁等

<input type="checkbox"/>	DVD(ダイジェスト)	
<input type="checkbox"/>	DVD(古墳編)	
<input type="checkbox"/>	DVD(古代編)	
<input checked="" type="checkbox"/>	遺跡マップ	8
<input type="checkbox"/>	都城の歴史と人物	
<input type="checkbox"/>	掲載なし	



説明 粘土で作られた勾玉。

貸出 No 備 出前授業での使用は可

ID	66
教科書項目	古代までの日本
キーワード	住まい
時代	弥生
種別	遺跡個別写真
	ミヤノシタイセキ
遺跡名/名称	宮ノ下遺跡
地区	沖水

掲載種別 掲載頁等

<input type="checkbox"/>	DVD(ダイジェスト)	
<input type="checkbox"/>	DVD(古墳編)	
<input type="checkbox"/>	DVD(古代編)	
<input checked="" type="checkbox"/>	遺跡マップ	9
<input type="checkbox"/>	都城の歴史と人物	
<input type="checkbox"/>	掲載なし	



説明 弥生時代の竪穴住居。

貸出 Yes 備

ID	67
教科書項目	古代までの日本
キーワード	現在の状況
時代	弥生
種別	その他
	ミヤノシタイセキ
遺跡名/名称	宮ノ下遺跡
地区	沖水

掲載種別 掲載頁等

<input type="checkbox"/>	DVD(ダイジェスト)	
<input type="checkbox"/>	DVD(古墳編)	
<input type="checkbox"/>	DVD(古代編)	
<input checked="" type="checkbox"/>	遺跡マップ	9
<input type="checkbox"/>	都城の歴史と人物	
<input type="checkbox"/>	掲載なし	



説明 宮ノ下遺跡の現在の状況(金田児童公園となっている)。

貸出 Yes 備

ID 68

教科書項目 古代までの日本

キーワード 現在の状況

時代 古代(奈良・平安)

種別 その他

オオシマハタケダイセキ

遺跡名/名称 大島島田遺跡

地区 沖水



掲載種別 掲載頁等

DVD(ダイジェスト)

DVD(古墳編)

DVD(古代編)

遺跡マップ 9

都城の歴史と人物 15.132

掲載なし

説明 平安時代の豪族の屋敷跡の現在の状況。平安時代にも高千穂がきれいに見えていたと考えられる。

貸出 Yes 備

ID 69

教科書項目 古代までの日本

キーワード 住まい

時代 古代(奈良・平安)

種別 遺跡個別写真

オオシマハタケダイセキ

遺跡名/名称 大島島田遺跡

地区 沖水



掲載種別 掲載頁等

DVD(ダイジェスト)

DVD(古墳編)

DVD(古代編) 1-(4).2-(5)

遺跡マップ 9

都城の歴史と人物

掲載なし

説明 約88坪もあるとても大きな建物。

貸出 Yes 備

ID 70

教科書項目 古代までの日本

キーワード 文化(文字)

時代 古代(奈良・平安)

種別 出土品

オオシマハタケダイセキ

遺跡名/名称 大島島田遺跡

地区 沖水



掲載種別 掲載頁等

DVD(ダイジェスト)

DVD(古墳編)

DVD(古代編) 1-(3)

遺跡マップ 9

都城の歴史と人物 15

掲載なし

説明 「泉」と書かれた土師器(素焼きの土器)。

貸出 Yes 備 出前授業での貸出は可

ID	71
教科書項目	古代までの日本
キーワード	道具(陶磁器)
時代	古代(奈良・平安)
種別	出土品
	オオシマハタケダイセキ
遺跡名/名称	大島島田遺跡
地区	沖水

掲載種別	掲載頁等
<input type="checkbox"/> DVD(ダイジェスト)	
<input type="checkbox"/> DVD(古墳編)	
<input type="checkbox"/> DVD(古代編)	
<input checked="" type="checkbox"/> 遺跡マップ	9
<input type="checkbox"/> 都城の歴史と人物	
<input type="checkbox"/> 掲載なし	



説明 国内(京都)でつくられた緑色の釉がかかったお皿。当時とても高級品だった。

貸出 No 備 出前授業での使用は可

ID	72
教科書項目	古代までの日本
キーワード	衣(装身具)
時代	古代(奈良・平安)
種別	出土品
	ナミキゾエイセキ
遺跡名/名称	並木添遺跡
地区	沖水

掲載種別	掲載頁等
<input type="checkbox"/> DVD(ダイジェスト)	
<input type="checkbox"/> DVD(古墳編)	
<input checked="" type="checkbox"/> DVD(古代編)	1-(3)2-(5)
<input checked="" type="checkbox"/> 遺跡マップ	9
<input checked="" type="checkbox"/> 都城の歴史と人物	16
<input type="checkbox"/> 掲載なし	



説明 皮帯につける石でできた飾り。(身分の高い人:役人が身に着ける)

貸出 No 備 出前授業での使用は可

ID	73
教科書項目	古代までの日本
キーワード	道路
時代	古代(奈良・平安)
種別	遺跡個別写真
	ナミキゾエイセキ
遺跡名/名称	並木添遺跡
地区	沖水

掲載種別	掲載頁等
<input type="checkbox"/> DVD(ダイジェスト)	
<input type="checkbox"/> DVD(古墳編)	
<input checked="" type="checkbox"/> DVD(古代編)	
<input checked="" type="checkbox"/> 遺跡マップ	9
<input checked="" type="checkbox"/> 都城の歴史と人物	14
<input type="checkbox"/> 掲載なし	



説明 平安時代の道路跡。ほぼまっすぐな道路で、約420mにわたって見ついている。

貸出 Yes 備

ID 74

教科書項目 古代までの日本

キーワード 道路

時代 古代(奈良・平安)

種別 航空写真

ナミキゾエイセキ

遺跡名/名称 並木添遺跡

地区 沖水

掲載種別	掲載頁等
<input checked="" type="checkbox"/> DVD(ダイジェスト)	2-(6)
<input type="checkbox"/> DVD(古墳編)	
<input checked="" type="checkbox"/> DVD(古代編)	2-(5)
<input checked="" type="checkbox"/> 遺跡マップ	9
<input checked="" type="checkbox"/> 都城の歴史と人物	132
<input type="checkbox"/> 掲載なし	



説明 並木添遺跡の航空写真。道路が直線的に伸びているのがわかる

貸出 Yes 備

ID 75

教科書項目 二度の世界大戦と日本

キーワード 戦争

時代 近・現代

種別 航空写真

ミヤコノジョウヒガシヒコウジョ

遺跡名/名称 都城東飛行場跡

地区 沖水

掲載種別	掲載頁等
<input checked="" type="checkbox"/> DVD(ダイジェスト)	2-(11)
<input type="checkbox"/> DVD(古墳編)	
<input type="checkbox"/> DVD(古代編)	
<input checked="" type="checkbox"/> 遺跡マップ	10
<input checked="" type="checkbox"/> 都城の歴史と人物	133
<input type="checkbox"/> 掲載なし	

説明 特攻隊が出撃した飛行場。

貸出 No 備

ID 76

教科書項目 二度の世界大戦と日本

キーワード 戦争

時代 近・現代

種別 その他

ミヤコノジョウヒガシヒコウジョ

遺跡名/名称 都城東飛行場跡

地区 沖水

掲載種別	掲載頁等
<input type="checkbox"/> DVD(ダイジェスト)	
<input type="checkbox"/> DVD(古墳編)	
<input type="checkbox"/> DVD(古代編)	
<input checked="" type="checkbox"/> 遺跡マップ	10
<input type="checkbox"/> 都城の歴史と人物	
<input type="checkbox"/> 掲載なし	



説明 都城東飛行場跡に建てられた記念碑と説明版。

貸出 Yes 備

ID	77
教科書項目	古代までの日本
キーワード	道具(土器)
時代	縄文
種別	出土品
遺跡名/名称	シモゾノイセキ 下藪遺跡
地区	志和池

掲載種別 掲載頁等

<input type="checkbox"/>	DVD(ダイジェスト)	
<input type="checkbox"/>	DVD(古墳編)	
<input type="checkbox"/>	DVD(古代編)	
<input checked="" type="checkbox"/>	遺跡マップ	11
<input checked="" type="checkbox"/>	都城の歴史と人物	8.134
<input type="checkbox"/>	掲載なし	



説明 小学生が見つけた縄文土器。

貸出 No 備 出前授業での使用は可

ID	78
教科書項目	古代までの日本
キーワード	道具(土器)
時代	縄文
種別	出土品
遺跡名/名称	ジュウサンヅカイセキ 十三塚遺跡
地区	志和池

掲載種別 掲載頁等

<input type="checkbox"/>	DVD(ダイジェスト)	
<input type="checkbox"/>	DVD(古墳編)	
<input type="checkbox"/>	DVD(古代編)	
<input checked="" type="checkbox"/>	遺跡マップ	11
<input checked="" type="checkbox"/>	都城の歴史と人物	8
<input type="checkbox"/>	掲載なし	

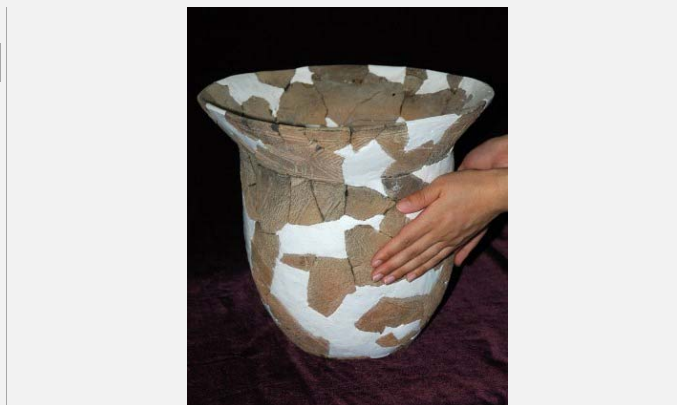

説明 縄文時代早期の土器。煮炊きに使われた。

貸出 No 備 出前授業での使用は可

ID	79
教科書項目	古代までの日本
キーワード	古墳(副葬品)
時代	古墳
種別	出土品
遺跡名/名称	シワチムラコフンゲン 志和池村古墳群
地区	志和池

掲載種別 掲載頁等

<input checked="" type="checkbox"/>	DVD(ダイジェスト)	2-(5)
<input type="checkbox"/>	DVD(古墳編)	
<input type="checkbox"/>	DVD(古代編)	
<input checked="" type="checkbox"/>	遺跡マップ	11
<input checked="" type="checkbox"/>	都城の歴史と人物	134
<input type="checkbox"/>	掲載なし	



説明 志和地村古墳群で表際されたいろいろな形をした須恵器。

貸出 No 備 出前授業での使用は可

ID	80
教科書項目	古代までの日本
キーワード	古墳(副葬品)
時代	古墳
種別	出土品

遺跡名/名称	チクイケチカシキヨコアナボ 築池地下式横穴墓
地区	志和池

掲載種別	掲載頁等
------	------

<input type="checkbox"/>	DVD(ダイジェスト)	
<input type="checkbox"/>	DVD(古墳編)	
<input type="checkbox"/>	DVD(古代編)	
<input type="checkbox"/>	遺跡マップ	
<input type="checkbox"/>	都城の歴史と人物	
<input checked="" type="checkbox"/>	掲載なし	



説明 築池地下式横穴墓から見つかった須恵器の壺。

貸出 No 備 出前授業での使用は可

ID	81
教科書項目	古代までの日本
キーワード	古墳(副葬品)
時代	古墳
種別	出土品

遺跡名/名称	チクイケチカシキヨコアナボ 築池地下式横穴墓
地区	

掲載種別	掲載頁等
------	------

<input checked="" type="checkbox"/>	DVD(ダイジェスト)	2-⑤
<input checked="" type="checkbox"/>	DVD(古墳編)	2-③
<input type="checkbox"/>	DVD(古代編)	
<input checked="" type="checkbox"/>	遺跡マップ	11
<input type="checkbox"/>	都城の歴史と人物	
<input type="checkbox"/>	掲載なし	



説明 築池地下式横穴墓から見つかった古墳時代の鏡。

貸出 No 備

ID	82
教科書項目	古代までの日本
キーワード	古墳(副葬品)
時代	古墳
種別	出土品

遺跡名/名称	チクイケチカシキヨコアナボ 築池地下式横穴墓
地区	志和池

掲載種別	掲載頁等
------	------

<input type="checkbox"/>	DVD(ダイジェスト)	
<input checked="" type="checkbox"/>	DVD(古墳編)	2-③
<input type="checkbox"/>	DVD(古代編)	
<input type="checkbox"/>	遺跡マップ	
<input type="checkbox"/>	都城の歴史と人物	
<input type="checkbox"/>	掲載なし	



説明 築池地下式横穴墓から見つかった耳輪(じかん) *イヤリング:金メッキが施されている。

貸出 No 備 出前授業での使用は可

ID	83
教科書項目	古代までの日本
キーワード	古墳(副葬品)
時代	古墳
種別	出土品
	チクイケチカシキヨコアナボ
遺跡名/名称	築池地下式横穴墓
地区	志和池
掲載種別	掲載頁等
<input checked="" type="checkbox"/> DVD(ダイジェスト)	2-⑤
<input checked="" type="checkbox"/> DVD(古墳編)	2-③
<input type="checkbox"/> DVD(古代編)	
<input checked="" type="checkbox"/> 遺跡マップ	11
<input checked="" type="checkbox"/> 都城の歴史と人物	12.134
<input type="checkbox"/> 掲載なし	



説明 築池地下式横穴墓から見つかった勾玉(まがたま)と管玉(くだたま)。

貸出 No 備 出前授業での使用は可

ID	84
教科書項目	古代までの日本
キーワード	古墳
時代	古墳
種別	航空写真
	シワチムラコフンゲン
遺跡名/名称	志和池村古墳群
地区	志和池
掲載種別	掲載頁等
<input type="checkbox"/> DVD(ダイジェスト)	
<input checked="" type="checkbox"/> DVD(古墳編)	
<input type="checkbox"/> DVD(古代編)	
<input checked="" type="checkbox"/> 遺跡マップ	11
<input type="checkbox"/> 都城の歴史と人物	
<input type="checkbox"/> 掲載なし	

説明 志和池村古墳群の航空写真。

貸出 No 備

ID	85
教科書項目	中世の日本
キーワード	現在の状況
時代	中世(鎌倉・室町)
種別	その他
	シワチジョウアト
遺跡名/名称	志和池城跡
地区	志和池
掲載種別	掲載頁等
<input type="checkbox"/> DVD(ダイジェスト)	
<input type="checkbox"/> DVD(古墳編)	
<input type="checkbox"/> DVD(古代編)	
<input checked="" type="checkbox"/> 遺跡マップ	11
<input type="checkbox"/> 都城の歴史と人物	
<input type="checkbox"/> 掲載なし	



説明 志和池市民広場北側にある志和池城跡の現在の状況。

貸出 Yes 備

ID 86

教科書項目 中世の日本

キーワード 城

時代 中世(鎌倉・室町)

種別 航空写真

シワチジョウト

遺跡名/名称 志和池城跡

地区 志和池

掲載種別 掲載頁等

DVD(ダイジェスト)

DVD(古墳編)

DVD(古代編)

遺跡マップ 11

都城の歴史と人物

掲載なし

説明 志和池城跡の航空写真。

貸出 No 備

ID 87

教科書項目 中世の日本

キーワード 住まい(館)

時代 中世(鎌倉・室町)

種別 航空写真

マルタニチクイセキゲン

遺跡名/名称 丸谷地区遺跡群

地区 志和池

掲載種別 掲載頁等

DVD(ダイジェスト)

DVD(古墳編)

DVD(古代編)

遺跡マップ 12

都城の歴史と人物

掲載なし

説明 丸谷地区遺跡群(上大五郎遺跡)の中世の館跡。二重の溝でかまれた内側に建物がたくさん建っている。館中央には入口もつられている。

貸出 Yes 備



ID 88

教科書項目 古代までの日本

キーワード 住まい(集落)

時代 弥生

種別 航空写真

マルタニチクイセキゲン

遺跡名/名称 丸谷地区遺跡群

地区 志和池

掲載種別 掲載頁等

DVD(ダイジェスト)

DVD(古墳編)

DVD(古代編)

遺跡マップ

都城の歴史と人物

掲載なし

説明 丸谷地区遺跡群(本池遺跡)の航空写真。丸や四角の穴が弥生時代の住居など。ほかに平安時代の建物(小さい丸をつないだ長方形)も見える。

貸出 Yes 備



ID	89
教科書項目	古代までの日本
キーワード	道具(須恵器)
時代	古代(奈良・平安)
種別	出土品
	モトイケイセキ
遺跡名/名称	本池遺跡
地区	志和池

掲載種別 掲載頁等

<input type="checkbox"/>	DVD(ダイジェスト)	
<input type="checkbox"/>	DVD(古墳編)	
<input checked="" type="checkbox"/>	DVD(古代編)	2-(6)
<input checked="" type="checkbox"/>	遺跡マップ	12
<input type="checkbox"/>	都城の歴史と人物	
<input type="checkbox"/>	掲載なし	



説明 丸谷地区遺跡群(本池遺跡)から見つかった須恵器の甕。水などを入れる容器。

貸出 No 備 出前授業での使用は可

ID	91
教科書項目	二度の世界大戦と日本
キーワード	戦争
時代	近・現代
種別	航空写真
	ミヤコノジョウキタヒコウジョウ
遺跡名/名称	都城北飛行場跡
地区	志和池

掲載種別 掲載頁等

<input checked="" type="checkbox"/>	DVD(ダイジェスト)	2-(11)
<input type="checkbox"/>	DVD(古墳編)	
<input type="checkbox"/>	DVD(古代編)	
<input checked="" type="checkbox"/>	遺跡マップ	12
<input checked="" type="checkbox"/>	都城の歴史と人物	136
<input type="checkbox"/>	掲載なし	

説明 現在の丸の小学校の近くにつくられた飛行場で、主に特攻隊員の訓練が行われていました。

貸出 No 備

ID	92
教科書項目	開国と近世の日本の歩み
キーワード	道具(陶磁器)
時代	中世(鎌倉・室町)
種別	出土品
	キリハタダイ3イセキ
遺跡名/名称	切畑第3遺跡
地区	庄内・西岳・夏尾

掲載種別 掲載頁等

<input type="checkbox"/>	DVD(ダイジェスト)	
<input type="checkbox"/>	DVD(古墳編)	
<input type="checkbox"/>	DVD(古代編)	
<input checked="" type="checkbox"/>	遺跡マップ	13
<input checked="" type="checkbox"/>	都城の歴史と人物	138
<input type="checkbox"/>	掲載なし	



説明 工事に墓石とともに発見された。中国の景德鎮窯で焼かれた壺で、とても貴重な出土品。

貸出 No 備

ID 93

教科書項目 古代までの日本

キーワード 現在の状況

時代 縄文

種別 その他

イセタニダイ1イセキ

遺跡名/名称 伊勢谷第1遺跡

地区 庄内・西岳・夏尾

掲載種別 掲載頁等

DVD(ダイジェスト)

DVD(古墳編)

DVD(古代編)

遺跡マップ 13

都城の歴史と人物 136

掲載なし



説明 くまそ広場をつくるときに発掘調査を行った伊勢谷第1遺跡の現在の状況。

貸出 Yes 備

ID 94

教科書項目 古代までの日本

キーワード 道具(狩猟具)

時代 縄文

種別 出土品

イセタニダイ1イセキ

遺跡名/名称 伊勢谷第1遺跡

地区 庄内・西岳・夏尾

掲載種別 掲載頁等

DVD(ダイジェスト)

DVD(古墳編)

DVD(古代編)

遺跡マップ 13

都城の歴史と人物

掲載なし



説明 伊勢谷第1遺跡で見つかった縄文時代の矢じり(石鏃)。

貸出 No 備 出前授業での使用は可

ID 95

教科書項目 中世の日本

キーワード 城

時代 中世(鎌倉・室町)

種別 航空写真

ヤスナガジョウアト

遺跡名/名称 安永城跡

地区 庄内・西岳・夏尾

掲載種別 掲載頁等

DVD(ダイジェスト)

DVD(古墳編)

DVD(古代編)

遺跡マップ 13

都城の歴史と人物

掲載なし

説明 庄内小学校の裏手にある山城。15世紀中ごろにつくられたといわれている。

貸出 No 備

ID	96
教科書項目	中世の日本
キーワード	現在の状況
時代	中世(鎌倉・室町)
種別	その他

ヤスナガジョウアト

遺跡名/名称	安永城跡
地区	庄内・西岳・夏尾

掲載種別 掲載頁等

<input type="checkbox"/> DVD(ダイジェスト)	
<input type="checkbox"/> DVD(古墳編)	
<input type="checkbox"/> DVD(古代編)	
<input checked="" type="checkbox"/> 遺跡マップ	13
<input type="checkbox"/> 都城の歴史と人物	
<input type="checkbox"/> 掲載なし	



説明 庄内小学校の裏手にある安永城跡の現在の状況。

貸出 Yes 備

ID	97
教科書項目	中世の日本
キーワード	交流(陶磁器)
時代	中世(鎌倉・室町)
種別	出土品

ヤスナガジョウアト

遺跡名/名称	安永城跡
地区	庄内・西岳・夏尾

掲載種別 掲載頁等

<input type="checkbox"/> DVD(ダイジェスト)	
<input type="checkbox"/> DVD(古墳編)	
<input type="checkbox"/> DVD(古代編)	
<input checked="" type="checkbox"/> 遺跡マップ	13
<input type="checkbox"/> 都城の歴史と人物	
<input type="checkbox"/> 掲載なし	



説明 安永城跡から見つかった中国で作られた茶碗。

貸出 No 備 出前授業での使用は可

ID	99
教科書項目	中世の日本
キーワード	道具(武器)
時代	中世(鎌倉・室町)
種別	出土品

ヤスナガジョウアト

遺跡名/名称	安永城跡
地区	庄内・西岳・夏尾

掲載種別 掲載頁等

<input type="checkbox"/> DVD(ダイジェスト)	
<input type="checkbox"/> DVD(古墳編)	
<input type="checkbox"/> DVD(古代編)	
<input checked="" type="checkbox"/> 遺跡マップ	13
<input type="checkbox"/> 都城の歴史と人物	
<input type="checkbox"/> 掲載なし	



説明 安永城跡で見つかった短刀と小札(よろいの一部)。

貸出 No 備 出前授業での使用は可

ID 100

教科書項目 古代までの日本

キーワード 現在の状況

時代 古墳

種別 その他

カシノチカシキヨコアナボゲン

遺跡名/名称 菓子野地下式横穴墓群

地区 庄内・西岳・夏尾



掲載種別 掲載頁等

DVD(ダイジェスト)

DVD(古墳編) 2-(4).3

DVD(古代編)

遺跡マップ 13

都城の歴史と人物

掲載なし

説明 菓子野小学校南にある菓子野地下式横穴墓群の現在の状況。

貸出 Yes 備

ID 101

教科書項目 古代までの日本

キーワード 古墳(副葬品)

時代 古墳

種別 出土品

カシノチカシキヨコアナボゲン

遺跡名/名称 菓子野地下式横穴墓群

地区 庄内・西岳・夏尾



掲載種別 掲載頁等

DVD(ダイジェスト)

DVD(古墳編) 2-(4)

DVD(古代編)

遺跡マップ 13

都城の歴史と人物

掲載なし

説明 菓子野地下式横穴墓群から見つかった貝の腕輪(南の島でとれる貝を使っている)。

貸出 No 備 出前授業での使用は可

ID 102

教科書項目 古代までの日本

キーワード 古墳(人骨)

時代 古墳

種別 出土品

カシノチカシキヨコアナボゲン

遺跡名/名称 菓子野地下式横穴墓群

地区 庄内・西岳・夏尾



掲載種別 掲載頁等

DVD(ダイジェスト)

DVD(古墳編) 4

DVD(古代編)

遺跡マップ 13

都城の歴史と人物

掲載なし

説明 地下式横穴墓では古墳時代の人の骨がそのまま残されていることが多い。

貸出 Yes 備

ID	103
教科書項目	古代までの日本
キーワード	古墳(副葬品)
時代	古墳
種別	出土品
遺跡名/名称	カシノチカシキヨコアナボゲン 菓子野地下式横穴墓群
地区	庄内・西岳・夏尾
掲載種別	掲載頁等
<input type="checkbox"/> DVD(ダイジェスト)	
<input type="checkbox"/> DVD(古墳編)	
<input type="checkbox"/> DVD(古代編)	
<input checked="" type="checkbox"/> 遺跡マップ	13
<input type="checkbox"/> 都城の歴史と人物	
<input type="checkbox"/> 掲載なし	



説明 菓子野地下式横穴墓群から見つかった鉄鐸(てったく:鉄でできた鈴のようなもの)。

貸出 No 備 出前授業での使用は可

ID	104
教科書項目	開国と近世の日本の歩み
キーワード	信仰
時代	近世(江戸)
種別	遺跡個別写真
遺跡名/名称	ヒラタカクレネンブツドウ 平田かくれ念仏洞
地区	庄内・西岳・夏尾
掲載種別	掲載頁等
<input type="checkbox"/> DVD(ダイジェスト)	
<input type="checkbox"/> DVD(古墳編)	
<input type="checkbox"/> DVD(古代編)	
<input checked="" type="checkbox"/> 遺跡マップ	14
<input checked="" type="checkbox"/> 都城の歴史と人物	137
<input type="checkbox"/> 掲載なし	



説明 平田かくれ念仏洞の内部。*現在は、危険なので中には入れません。

貸出 Yes 備

ID	105
教科書項目	開国と近世の日本の歩み
キーワード	信仰
時代	近世(江戸)
種別	その他
遺跡名/名称	ヒラタカクレネンブツドウ 平田かくれ念仏洞
地区	庄内・西岳・夏尾
掲載種別	掲載頁等
<input type="checkbox"/> DVD(ダイジェスト)	
<input type="checkbox"/> DVD(古墳編)	
<input type="checkbox"/> DVD(古代編)	
<input checked="" type="checkbox"/> 遺跡マップ	14
<input checked="" type="checkbox"/> 都城の歴史と人物	137
<input type="checkbox"/> 掲載なし	



説明 平田かくれ念仏洞の現在の状況。*現在は、危険なので中には入れません。

貸出 Yes 備

ID 106

教科書項目 開国と近世の日本の歩み

キーワード 道具(薩摩焼)

時代 近世(江戸)

種別 出土品

シヨウナイシヨウガッコウイセキ

遺跡名/名称 庄内小学校遺跡

地区 庄内・西岳・夏尾



掲載種別 掲載頁等

DVD(ダイジェスト)

DVD(古墳編)

DVD(古代編)

遺跡マップ 14

都城の歴史と人物

掲載なし

説明 庄内小学校遺跡から見つかった薩摩焼の甕。

貸出 No 備 出前授業での使用は可

ID 107

教科書項目 中世の日本

キーワード 城

時代 中世(鎌倉・室町)

種別 航空写真

ウメキタジョウアト

遺跡名/名称 梅北城跡

地区 中郷

掲載種別 掲載頁等

DVD(ダイジェスト)

DVD(古墳編)

DVD(古代編)

遺跡マップ 15

都城の歴史と人物 140

掲載なし

説明 梅北城跡の航空写真。

貸出 No 備

ID 108

教科書項目 中世の日本

キーワード 現在の状況

時代 中世(鎌倉・室町)

種別 遺跡個別写真

ウメキタジョウアト

遺跡名/名称 梅北城跡

地区 中郷

掲載種別 掲載頁等

DVD(ダイジェスト)

DVD(古墳編)

DVD(古代編)

遺跡マップ 15

都城の歴史と人物 140

掲載なし



説明 梅北城跡の空堀。

貸出 Yes 備

ID

教科書項目

キーワード

時代

種別

カミクボイセキ

遺跡名/名称

地区

掲載種別

DVD(ダイジェスト)

DVD(古墳編)

DVD(古代編)

遺跡マップ

都城の歴史と人物

掲載なし



説明 工事中に発見された経筒。中にはお経を書いた紙の一部が残されていました。

貸出 備

ID

教科書項目

キーワード

時代

種別

ウメキタキタバルイセキ

遺跡名/名称

地区

掲載種別

DVD(ダイジェスト)

DVD(古墳編)

DVD(古代編)

遺跡マップ

都城の歴史と人物

掲載なし



説明 中郷中学校の発掘調査を行った時に見つかった縄文時代早期の集石(調理施設)。

貸出 備

ID

教科書項目

キーワード

時代

種別

カミヤスヒサイセキ

遺跡名/名称

地区

掲載種別

DVD(ダイジェスト)

DVD(古墳編)

DVD(古代編)

遺跡マップ

都城の歴史と人物

掲載なし



説明 中世の建物跡(黒い丸い穴が柱穴)。

貸出 備

ID 113

教科書項目 中世の日本

キーワード 道路

時代 中世(鎌倉・室町)

種別 遺跡個別写真

カミヤスヒサイセキ

遺跡名/名称 上安久遺跡

地区 中郷



掲載種別 掲載頁等

DVD(ダイジェスト)

DVD(古墳編)

DVD(古代編)

遺跡マップ 15

都城の歴史と人物

掲載なし

説明 中世の道路跡。路面には小さな小石が敷き詰められている。

貸出 Yes 備

ID 114

教科書項目 中世の日本

キーワード お金

時代 中世(鎌倉・室町)

種別 出土品

カミヤスヒサイセキ

遺跡名/名称 上安久遺跡

地区 中郷

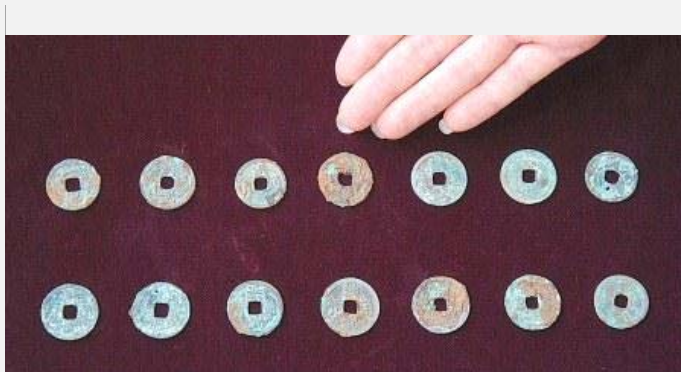

掲載種別 掲載頁等

DVD(ダイジェスト)

DVD(古墳編)

DVD(古代編)

遺跡マップ 15

都城の歴史と人物

掲載なし

説明 平安時代末～鎌倉時代にかけてのお墓から見つかった銭。

貸出 No 備 出前授業での使用は可

ID 115

教科書項目 中世の日本

キーワード 墓(副葬品)

時代 中世(鎌倉・室町)

種別 出土品

カミヤスヒサイセキ

遺跡名/名称 上安久遺跡

地区 中郷



掲載種別 掲載頁等

DVD(ダイジェスト)

DVD(古墳編)

DVD(古代編)

遺跡マップ 15

都城の歴史と人物

掲載なし

説明 平安時代末～鎌倉時代にかけてのお墓から見つかったお茶碗(中国でつくられたもの)。

貸出 No 備

ID 116

教科書項目 古代までの日本

キーワード 道具(土器)

時代 縄文

種別 出土品

カミヤスヒサイセキ

遺跡名/名称 上安久遺跡

地区 中郷

掲載種別 掲載頁等

DVD(ダイジェスト)

DVD(古墳編)

DVD(古代編)

遺跡マップ 15

都城の歴史と人物

掲載なし



説明 上安久遺跡から見つかった縄文時代の土器。

貸出 No 備 出前授業での使用は可

ID 117

教科書項目 中世の日本

キーワード 仏教

時代 中世(鎌倉・室町)

種別 出土品

ショウオウジアト

遺跡名/名称 正応寺跡

地区 中郷

掲載種別 掲載頁等

DVD(ダイジェスト)

DVD(古墳編)

DVD(古代編)

遺跡マップ 16

都城の歴史と人物

掲載なし



説明 壺の口の下四か所に取っ手のような耳がついているので四耳壺(しじこ)と呼ばれる白磁の壺。中国でつくられたもの。骨壺。

貸出 No 備

ID 118

教科書項目 古代までの日本

キーワード 住まい

時代 縄文

種別 遺跡個別写真

オビラノウクツ

遺跡名/名称 尾平野洞窟

地区 中郷

掲載種別 掲載頁等

DVD(ダイジェスト) 2-③

DVD(古墳編)

DVD(古代編)

遺跡マップ 16

都城の歴史と人物 9

掲載なし

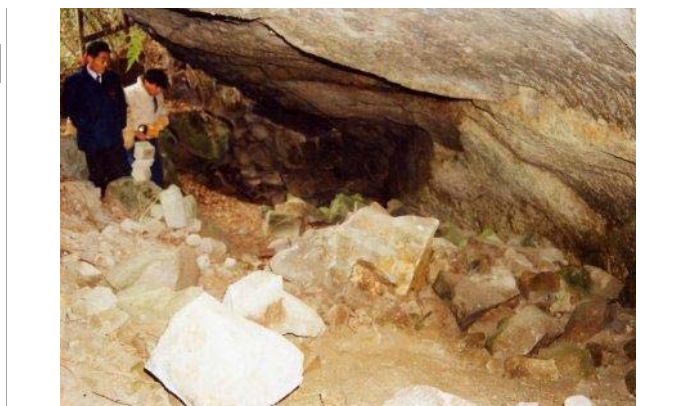

説明 都城で唯一確認されている洞窟遺跡。

貸出 Yes 備

ID	119
教科書項目	古代までの日本
キーワード	道具(石器)
時代	縄文
種別	出土品
	オビラノウツ
遺跡名/名称	尾平野洞窟
地区	中郷
掲載種別	掲載頁等
<input type="checkbox"/> DVD(ダイジェスト)	
<input type="checkbox"/> DVD(古墳編)	
<input type="checkbox"/> DVD(古代編)	
<input checked="" type="checkbox"/> 遺跡マップ	16
<input type="checkbox"/> 都城の歴史と人物	
<input type="checkbox"/> 掲載なし	



説明 尾平野洞窟で見つかった縄文時代の石斧。

貸出 Yes 備

ID	120
教科書項目	古代までの日本
キーワード	食(食べ物)
時代	縄文
種別	出土品
	オビラノウツ
遺跡名/名称	尾平野洞窟
地区	中郷
掲載種別	掲載頁等
<input checked="" type="checkbox"/> DVD(ダイジェスト)	2-(3)
<input type="checkbox"/> DVD(古墳編)	
<input type="checkbox"/> DVD(古代編)	
<input checked="" type="checkbox"/> 遺跡マップ	16
<input checked="" type="checkbox"/> 都城の歴史と人物	9
<input type="checkbox"/> 掲載なし	



説明 イノシシの下あごの骨。

貸出 No 備 出前授業での使用は可

ID	121
教科書項目	古代までの日本
キーワード	食(食べ物)
時代	縄文
種別	出土品
	オビラノウツ
遺跡名/名称	尾平野洞窟
地区	中郷
掲載種別	掲載頁等
<input checked="" type="checkbox"/> DVD(ダイジェスト)	2-(3)
<input type="checkbox"/> DVD(古墳編)	
<input type="checkbox"/> DVD(古代編)	
<input type="checkbox"/> 遺跡マップ	
<input checked="" type="checkbox"/> 都城の歴史と人物	9
<input type="checkbox"/> 掲載なし	



説明 尾平野洞窟から見つかったシカの骨。

貸出 No 備 出前授業での使用は可

ID	122
教科書項目	古代までの日本
キーワード	古墳
時代	古墳
種別	遺跡個別写真
	ヤマノクチコフン
遺跡名/名称	山之口古墳
地区	山之口
掲載種別	掲載頁等
<input type="checkbox"/> DVD(ダイジェスト)	
<input type="checkbox"/> DVD(古墳編)	
<input type="checkbox"/> DVD(古代編)	
<input checked="" type="checkbox"/> 遺跡マップ	17
<input checked="" type="checkbox"/> 都城の歴史と人物	142
<input type="checkbox"/> 掲載なし	



説明 県指定史跡。円墳2つが東西に並んでいる。

貸出 Yes 備

ID	123
教科書項目	古代までの日本
キーワード	道具(狩猟具)
時代	縄文
種別	出土品
	ハギガクボダイ1イセキ
遺跡名/名称	萩ヶ久保第1遺跡
地区	山之口
掲載種別	掲載頁等
<input type="checkbox"/> DVD(ダイジェスト)	
<input type="checkbox"/> DVD(古墳編)	
<input type="checkbox"/> DVD(古代編)	
<input checked="" type="checkbox"/> 遺跡マップ	17
<input type="checkbox"/> 都城の歴史と人物	
<input type="checkbox"/> 掲載なし	



説明 トロトロ石器矢じりの形をしているが、表面がツルツルにみがかれている。

貸出 No 備 出前授業での使用は可

ID	124
教科書項目	古代までの日本
キーワード	生業(狩猟)
時代	縄文
種別	遺跡個別写真
	ハギガクボイセキ
遺跡名/名称	萩ヶ久保遺跡
地区	山之口
掲載種別	掲載頁等
<input type="checkbox"/> DVD(ダイジェスト)	
<input type="checkbox"/> DVD(古墳編)	
<input type="checkbox"/> DVD(古代編)	
<input checked="" type="checkbox"/> 遺跡マップ	17
<input type="checkbox"/> 都城の歴史と人物	
<input type="checkbox"/> 掲載なし	



説明 イノシシやシカなどを捕まえるための落とし穴。大きさは1.4m×0.9m、深さ0.8m。穴の底には逆茂木といって穴に落ちた動物が逃げられないように竹や木をさしていた穴も残る。

貸出 Yes 備

ID	125
教科書項目	古代までの日本
キーワード	道具(土器)
時代	縄文
種別	出土品
	オウジヤマイセキ
遺跡名/名称	王子山遺跡
地区	山之口
掲載種別	掲載頁等
<input type="checkbox"/> DVD(ダイジェスト)	
<input type="checkbox"/> DVD(古墳編)	
<input type="checkbox"/> DVD(古代編)	
<input checked="" type="checkbox"/> 遺跡マップ	17
<input checked="" type="checkbox"/> 都城の歴史と人物	8.142
<input type="checkbox"/> 掲載なし	



説明 縄文時代草創期の土器。表面に粘土の紐を張り付けて飾りつけている(隆帯文土器)。約13,000年前。

貸出 No 備

ID	126
教科書項目	古代までの日本
キーワード	食(料理施設)
時代	縄文
種別	遺跡個別写真
	オウジヤマイセキ
遺跡名/名称	王子山遺跡
地区	山之口
掲載種別	掲載頁等
<input type="checkbox"/> DVD(ダイジェスト)	
<input type="checkbox"/> DVD(古墳編)	
<input type="checkbox"/> DVD(古代編)	
<input checked="" type="checkbox"/> 遺跡マップ	17
<input type="checkbox"/> 都城の歴史と人物	
<input type="checkbox"/> 掲載なし	



説明 連結土坑(れんけつどこう)。二つの穴がトンネル状に地下でつながっている。肉などを燻製する施設といわれている。詳しくは連結土坑イラストを参照。

貸出 Yes 備

ID	127
教科書項目	古代までの日本
キーワード	食
時代	縄文
種別	出土品
	オウジヤマイセキ
遺跡名/名称	王子山遺跡
地区	山之口
掲載種別	掲載頁等
<input type="checkbox"/> DVD(ダイジェスト)	
<input type="checkbox"/> DVD(古墳編)	
<input type="checkbox"/> DVD(古代編)	
<input checked="" type="checkbox"/> 遺跡マップ	17
<input type="checkbox"/> 都城の歴史と人物	
<input type="checkbox"/> 掲載なし	



説明 約13,000年前のどんぐり(炭状になったもの)。このほか現在のノビルの仲間であるネギ属も見つかっている。現在国内最古の出土例。

貸出 No 備 出前授業での使用は可

ID	128
教科書項目	古代までの日本
キーワード	食(調理施設)
時代	縄文
種別	地図・イラスト
	ナシ
遺跡名/名称	なし
地区	
掲載種別	掲載頁等
<input type="checkbox"/> DVD(ダイジェスト)	
<input type="checkbox"/> DVD(古墳編)	
<input type="checkbox"/> DVD(古代編)	
<input checked="" type="checkbox"/> 遺跡マップ	17
<input type="checkbox"/> 都城の歴史と人物	
<input type="checkbox"/> 掲載なし	

◆◆ 炉穴 (連結土坑) ◆◆

炉穴を真ん中から見たところ

説明 連結土坑の模式図。連結土坑は、地下にトンネル状の穴を掘り、中で火を焚き片側から仰ぐことでもう片方の穴の入口に設置した肉などを燻製する施設。

貸出 Yes 備

ID	129
教科書項目	古代までの日本
キーワード	食(調理施設)
時代	縄文
種別	遺跡個別写真
	オウジヤマイセキ
遺跡名/名称	王子山遺跡
地区	山之口
掲載種別	掲載頁等
<input type="checkbox"/> DVD(ダイジェスト)	
<input type="checkbox"/> DVD(古墳編)	
<input type="checkbox"/> DVD(古代編)	
<input checked="" type="checkbox"/> 遺跡マップ	17
<input checked="" type="checkbox"/> 都城の歴史と人物	142
<input type="checkbox"/> 掲載なし	

説明 人の頭よりも大きな石を並べてつくられた炉の跡。

貸出 Yes 備

ID	130
教科書項目	古代までの日本
キーワード	道具(狩猟具)
時代	旧石器
種別	出土品
	オウジヤマイセキ
遺跡名/名称	王子山遺跡
地区	山之口
掲載種別	掲載頁等
<input type="checkbox"/> DVD(ダイジェスト)	
<input type="checkbox"/> DVD(古墳編)	
<input type="checkbox"/> DVD(古代編)	
<input checked="" type="checkbox"/> 遺跡マップ	17
<input checked="" type="checkbox"/> 都城の歴史と人物	5
<input type="checkbox"/> 掲載なし	

説明 剥片尖頭器(はくへんせんとうき)と呼ばれる石を割って作った槍(やり)の先。今から約2万年前のもの。現在都城市内で最も古い時期の出土品。

貸出 No 備 出前授業での使用は可

ID

教科書項目

キーワード

時代

種別

ヤマノクチジョウアト

遺跡名/名称

地区

掲載種別

掲載頁等

<input type="checkbox"/>	DVD(ダイジェスト)	
<input type="checkbox"/>	DVD(古墳編)	
<input type="checkbox"/>	DVD(古代編)	
<input checked="" type="checkbox"/>	遺跡マップ	17
<input checked="" type="checkbox"/>	都城の歴史と人物	142
<input type="checkbox"/>	掲載なし	



説明 庄内十二外城の一つ。亀鶴城とも呼ばれ、戦国期には、伊東氏、島津氏、北郷氏などが支配した。元和元年(1615)の一國一城令により廃城となる。

貸出 備

ID

教科書項目

キーワード

時代

種別

シマヅカンテンコウジョウアト

遺跡名/名称

地区

掲載種別

掲載頁等

<input checked="" type="checkbox"/>	DVD(ダイジェスト)	2-(9)
<input type="checkbox"/>	DVD(古墳編)	
<input type="checkbox"/>	DVD(古代編)	
<input checked="" type="checkbox"/>	遺跡マップ	18
<input checked="" type="checkbox"/>	都城の歴史と人物	51.143
<input type="checkbox"/>	掲載なし	



説明 江戸時代に薩摩藩が管理していた寒天工場跡。当時、藩は財政難だったため、寒天を作り中国やロシアに密輸しお金を蓄えていた。

貸出 備

ID

教科書項目

キーワード

時代

種別

オウジヤマイセキ

遺跡名/名称

地区

掲載種別

掲載頁等

<input type="checkbox"/>	DVD(ダイジェスト)	
<input type="checkbox"/>	DVD(古墳編)	
<input type="checkbox"/>	DVD(古代編)	
<input type="checkbox"/>	遺跡マップ	
<input checked="" type="checkbox"/>	都城の歴史と人物	5
<input type="checkbox"/>	掲載なし	



説明 王子山遺跡の全体写真。大きな丸い穴が竪穴住居跡。中央上に見えるのは配石炉。縄文時代草創期の集落跡。

貸出 備

ID 134

教科書項目 古代までの日本

キーワード 食(貯蔵)

時代 縄文

種別 遺跡個別写真

オウジヤマイセキ

遺跡名/名称 王子山遺跡

地区 山之口



説明 王子山遺跡で見つかった縄文時代早期(約8千年前)の貯蔵穴。ドングリなど食料を貯蔵するための穴と考えられる。

掲載種別 掲載頁等

DVD(ダイジェスト)

DVD(古墳編)

DVD(古代編)

遺跡マップ

都城の歴史と人物

掲載なし

貸出 Yes 備

ID 135

教科書項目 開国と近世の日本の歩み

キーワード 信仰

時代 近世(江戸)

種別 史跡写真

タジマカクレネンブツドウ

遺跡名/名称 田島かくれ念仏洞

地区 山之口



説明 浄土真宗(一向宗)が禁じられた江戸時代に、信者たちが隠れ祈った場所といわれている。

掲載種別 掲載頁等

DVD(ダイジェスト)

DVD(古墳編)

DVD(古代編)

遺跡マップ

都城の歴史と人物

掲載なし

貸出 Yes 備

ID 136

教科書項目 中世の日本

キーワード 城

時代 中世(鎌倉・室町)

種別 航空写真

ガッサンヒワジョウアト

遺跡名/名称 月山日和城跡

地区 高城

説明 室町時代に肝付氏によって築かれた城で「三俣院兼重城(みまたいんかねしげじょう)」とも呼ばれていた。南北朝以降、このあたりの戦の拠点となった城で、現在は高城郷土資料館が建てられている。

掲載種別 掲載頁等

DVD(ダイジェスト)

DVD(古墳編)

DVD(古代編)

遺跡マップ 19

都城の歴史と人物 144

掲載なし

貸出 No 備

ID 137

教科書項目 古代までの日本

キーワード 古墳

時代 古墳

種別 航空写真

タカジョウチョウコフンゲン

遺跡名/名称 高城町古墳群

地区 高城

掲載種別 掲載頁等

DVD(ダイジェスト)

DVD(古墳編) 2-②

DVD(古代編)

遺跡マップ 19

都城の歴史と人物

掲載なし



説明 写真は高城町古墳群のうち牧ノ原古墳群の航空写真。前方後円墳3基、円墳19基が県の史跡に指定されている。

貸出 Yes 備

ID 138

教科書項目 古代までの日本

キーワード 古墳

時代 古墳

種別 遺跡個別写真

マキノハラコフンゲン

遺跡名/名称 牧ノ原古墳群

地区 高城

掲載種別 掲載頁等

DVD(ダイジェスト)

DVD(古墳編) 2-②

DVD(古代編)

遺跡マップ

都城の歴史と人物 144

掲載なし



説明 牧ノ原古墳群の1号墳(前方後円墳)の現在の状況。

貸出 Yes 備

ID 139

教科書項目 古代までの日本

キーワード 古墳

時代 古墳

種別 遺跡個別写真

マキノハラコフンゲン

遺跡名/名称 牧ノ原古墳群

地区 高城

掲載種別 掲載頁等

DVD(ダイジェスト)

DVD(古墳編) 2-②

DVD(古代編)

遺跡マップ 19

都城の歴史と人物 144

掲載なし

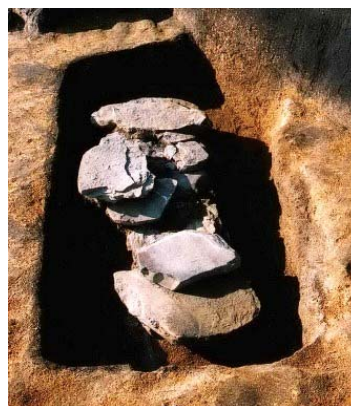

説明 牧ノ原古墳群でみつけた箱式石棺墓。内面には赤い顔料が塗られている。

貸出 Yes 備

ID 140

教科書項目 古代までの日本

キーワード 古墳

時代 古墳

種別 遺跡個別写真

マキノハラコフンゲン

遺跡名/名称 牧ノ原古墳群

地区 高城

掲載種別 掲載頁等

DVD(ダイジェスト)

DVD(古墳編) 2-②

DVD(古代編)

遺跡マップ 19

都城の歴史と人物

掲載なし



説明 牧ノ原古墳群で見つかった木棺墓。木の棺は腐ってしまい残っていなかった。

貸出 Yes 備

ID 141

教科書項目 古代までの日本

キーワード 衣(装身具)

時代 縄文

種別 出土品

ホソイチクイセキ

遺跡名/名称 細井地区遺跡群

地区 高城

掲載種別 掲載頁等

DVD(ダイジェスト)

DVD(古墳編)

DVD(古代編)

遺跡マップ 19

都城の歴史と人物

掲載なし

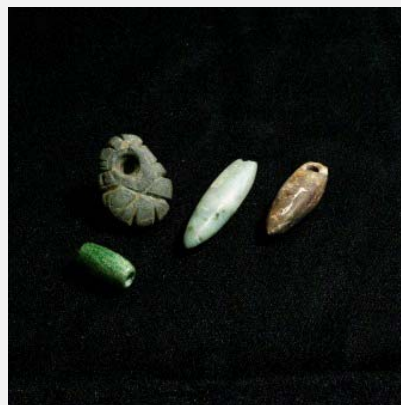

説明 細井地区遺跡群(山城第1遺跡と上原第3遺跡)から出土した縄文時代装身具(アクセサリー)。

貸出 No 備

ID 142

教科書項目 古代までの日本

キーワード 住まい(住居)

時代 縄文

種別 遺跡個別写真

ヤマシロダイ1イセキ

遺跡名/名称 山城第1遺跡

地区 高城

掲載種別 掲載頁等

DVD(ダイジェスト)

DVD(古墳編)

DVD(古代編)

遺跡マップ 19

都城の歴史と人物

掲載なし



説明 山城第1遺跡でみつかった縄文時代後期の竪穴住居跡。この遺跡では50軒以上の竪穴住居が見つかった。

貸出 Yes 備

ID	143
教科書項目	古代までの日本
キーワード	道具(土器)
時代	古墳
種別	出土品
	ウエハラダイ1イセキ
遺跡名/名称	上原第1遺跡
地区	高城
掲載種別	掲載頁等
<input type="checkbox"/> DVD(ダイジェスト)	
<input type="checkbox"/> DVD(古墳編)	
<input type="checkbox"/> DVD(古代編)	
<input checked="" type="checkbox"/> 遺跡マップ	19
<input type="checkbox"/> 都城の歴史と人物	
<input type="checkbox"/> 掲載なし	



説明 上原第1遺跡から見つかった古墳時代の土器(土師器)。土器上部の片側は注ぎ口のようにになっている。

貸出 No 備

ID	144
教科書項目	古代までの日本
キーワード	道具(土器)
時代	古墳
種別	出土品
	ウエハラダイ1イセキ
遺跡名/名称	上原第1遺跡
地区	高城
掲載種別	掲載頁等
<input type="checkbox"/> DVD(ダイジェスト)	
<input type="checkbox"/> DVD(古墳編)	
<input type="checkbox"/> DVD(古代編)	
<input checked="" type="checkbox"/> 遺跡マップ	19
<input type="checkbox"/> 都城の歴史と人物	
<input type="checkbox"/> 掲載なし	



説明 上原大1遺跡で見つかった古墳時代の土器(土師器)。赤い顔料が全体に塗られていて、土器の中央には孔が開けられている。この穴に、竹などの筒をさし、液体を注いだと考えられる。土瓶のようなもの。

貸出 No 備

ID	145
教科書項目	開国と近世の日本の歩み
キーワード	信仰
時代	近世(江戸)
種別	史跡写真
	タナベカクレネンブツドウ
遺跡名/名称	田辺かくれ念仏洞
地区	高城
掲載種別	掲載頁等
<input type="checkbox"/> DVD(ダイジェスト)	
<input type="checkbox"/> DVD(古墳編)	
<input type="checkbox"/> DVD(古代編)	
<input checked="" type="checkbox"/> 遺跡マップ	20
<input checked="" type="checkbox"/> 都城の歴史と人物	40
<input type="checkbox"/> 掲載なし	



説明 江戸時代に浄土真宗(一向宗)の信者たちが、隠れ祈った場所。薩摩藩では浄土真宗が禁じられていた。

貸出 Yes 備

ID 146

教科書項目 古代までの日本

キーワード 道具(狩猟具)

時代 縄文

種別 出土品

スズメガノイセキグン

遺跡名/名称 雀ヶノ遺跡群

地区

掲載種別 掲載頁等

<input checked="" type="checkbox"/> DVD(ダイジェスト)	2-(①)
<input type="checkbox"/> DVD(古墳編)	
<input type="checkbox"/> DVD(古代編)	
<input checked="" type="checkbox"/> 遺跡マップ	20
<input checked="" type="checkbox"/> 都城の歴史と人物	5
<input type="checkbox"/> 掲載なし	



説明 雀ヶ野遺跡群で見つかった尖頭器。木などの柄の先につける石器。槍の先の部分。

貸出 No 備

ID 147

教科書項目 古代までの日本

キーワード 道具(狩猟具)

時代 縄文

種別 地図・イラスト

遺跡名/名称

地区

掲載種別 掲載頁等

<input checked="" type="checkbox"/> DVD(ダイジェスト)	2-(①)
<input type="checkbox"/> DVD(古墳編)	
<input type="checkbox"/> DVD(古代編)	
<input checked="" type="checkbox"/> 遺跡マップ	20
<input checked="" type="checkbox"/> 都城の歴史と人物	5
<input type="checkbox"/> 掲載なし	



説明 細石刃と尖頭器の使用想定図。

貸出 Yes 備

ID 148

教科書項目 古代までの日本

キーワード 住まい(集落)

時代 縄文

種別 遺跡個別写真

ナカムライセキ

遺跡名/名称 中村遺跡

地区 山田

掲載種別 掲載頁等

<input type="checkbox"/> DVD(ダイジェスト)	
<input type="checkbox"/> DVD(古墳編)	
<input type="checkbox"/> DVD(古代編)	
<input checked="" type="checkbox"/> 遺跡マップ	21
<input type="checkbox"/> 都城の歴史と人物	
<input type="checkbox"/> 掲載なし	



説明 中村遺跡の発掘調査の様子。道路拡張の工事の時に発掘調査を行い、今から約3千年前の縄文時代の竪穴住居跡が2軒見つかった。

貸出 Yes 備

ID	149
教科書項目	古代までの日本
キーワード	道具(土器)
時代	縄文
種別	出土品

ナカムライセキ
中村遺跡

遺跡名/名称	中村遺跡
地区	山田

掲載種別	掲載頁等
------	------

<input type="checkbox"/> DVD(ダイジェスト)	
<input type="checkbox"/> DVD(古墳編)	
<input type="checkbox"/> DVD(古代編)	
<input checked="" type="checkbox"/> 遺跡マップ	21
<input type="checkbox"/> 都城の歴史と人物	
<input type="checkbox"/> 掲載なし	



説明 中村遺跡から見つかった縄文時代の土器。煮炊きに使ったと考えられる。

貸出	No	備	出前授業での使用は可
----	----	---	------------

ID	150
教科書項目	古代までの日本
キーワード	道具(調理具)
時代	縄文
種別	出土品

ナカムライセキ
中村遺跡

遺跡名/名称	中村遺跡
地区	山田

掲載種別	掲載頁等
------	------

<input type="checkbox"/> DVD(ダイジェスト)	
<input type="checkbox"/> DVD(古墳編)	
<input type="checkbox"/> DVD(古代編)	
<input checked="" type="checkbox"/> 遺跡マップ	21
<input type="checkbox"/> 都城の歴史と人物	
<input type="checkbox"/> 掲載なし	



説明 中村遺跡から見つかった縄文時代の石器。下の石は石皿、上の石が磨石(すりいし)。石皿の上に木の实などをのせ、磨石で実をたたいて割ったり、すりつぶしたりする。

貸出	No	備	出前授業での使用は可
----	----	---	------------

ID	152
教科書項目	中世の日本
キーワード	道具(土器)
時代	中世(鎌倉・室町)
種別	出土品

ナカムタイセキ
中牟田遺跡

遺跡名/名称	中牟田遺跡
地区	山田

掲載種別	掲載頁等
------	------

<input type="checkbox"/> DVD(ダイジェスト)	
<input type="checkbox"/> DVD(古墳編)	
<input type="checkbox"/> DVD(古代編)	
<input checked="" type="checkbox"/> 遺跡マップ	21
<input type="checkbox"/> 都城の歴史と人物	
<input type="checkbox"/> 掲載なし	



説明 中牟田遺跡で見つかった土師器(素焼きの茶碗)。山田総合福祉センターをつくる時に発掘調査を行った。

貸出	No	備	出前授業での使用は可
----	----	---	------------

ID 153

教科書項目 古代までの日本

キーワード 住まい(住居)

時代 弥生

種別 遺跡個別写真

ナカムタイセキ

遺跡名/名称 中牟田遺跡

地区 山田



掲載種別 掲載頁等

DVD(ダイジェスト)

DVD(古墳編)

DVD(古代編)

遺跡マップ 21

都城の歴史と人物

掲載なし

説明 山田総合福祉センターをつくる時に発掘調査を行った中牟田遺跡の弥生時代の竪穴住居跡。南九州では多くみられる間仕切りのある竪穴住居跡。

貸出 Yes 備

ID 154

教科書項目 中世の日本

キーワード 城

時代 中世(鎌倉・室町)

種別 航空写真

ヤマダジョウアウト

遺跡名/名称 山田城跡

地区 山田

掲載種別 掲載頁等

DVD(ダイジェスト)

DVD(古墳編)

DVD(古代編)

遺跡マップ 21

都城の歴史と人物 146

掲載なし

説明 室町時代に相良定頼が築いたといわれている。山田城の城域は現在の山田総合支所や山田小学校を含むとても広い範囲につくられた。元和元年(1615)に廃城。

貸出 No 備

ID 155

教科書項目 古代までの日本

キーワード 道具(狩猟具)

時代 旧石器

種別 出土品

イケマスイセキ

遺跡名/名称 池増遺跡

地区 山田

掲載種別 掲載頁等

DVD(ダイジェスト)

DVD(古墳編)

DVD(古代編)

遺跡マップ 22

都城の歴史と人物

掲載なし



説明 ボラ取の工事の時に発掘調査を行った際に見つかった細石刃。今から1万3千年ほど前の旧石器時代の狩猟具でカミソリの刃のような形をしており、これを木などの柄にいくつも差し込んで槍のようにして使用した。

貸出 No 備

ID 156

教科書項目 中世の日本

キーワード 道具(陶磁器)

時代 中世(鎌倉・室町)

種別 出土品

遺跡名/名称 サツマザコヤカタアト
薩摩迫館跡

地区 山田



掲載種別 掲載頁等

DVD(ダイジェスト)

DVD(古墳編)

DVD(古代編)

遺跡マップ 22

都城の歴史と人物

掲載なし

説明 薩摩迫館跡から見つかった青磁(中国でつくられた茶碗)。当時はとても貴重な物。薩摩迫館は、室町時代に島津資忠が築いた館跡といわれている。この館を拠点に都城盆地を治めていったと考えられている。

貸出 No 備 出前授業での使用は可

ID 157

教科書項目 中世の日本

キーワード 現在の状況

時代 中世(鎌倉・室町)

種別 史跡写真

遺跡名/名称 サツマザコヤカタアト
薩摩迫館跡

地区 山田

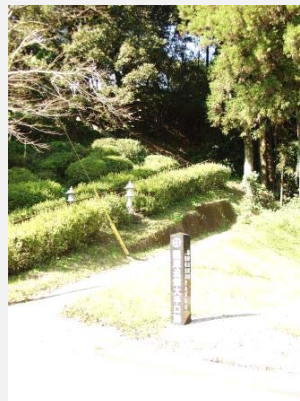

掲載種別 掲載頁等

DVD(ダイジェスト) 2-(8)

DVD(古墳編)

DVD(古代編)

遺跡マップ 22

都城の歴史と人物 146

掲載なし

説明 薩摩迫館跡の現在の様子。写真は館の大手口(入口)付近。

貸出 Yes 備

ID 158

教科書項目 古代までの日本

キーワード 住まい(住居)

時代 古墳

種別 遺跡個別写真

遺跡名/名称 ナベマイセキ
鍋前遺跡

地区 高崎



掲載種別 掲載頁等

DVD(ダイジェスト)

DVD(古墳編)

DVD(古代編)

遺跡マップ 23

都城の歴史と人物

掲載なし

説明 鍋前遺跡で見つかった古墳時代の竪穴住居跡。鍋前遺跡は農地を整備する時に発掘調査を行った古墳時代の集落跡。

貸出 Yes 備

ID 159

教科書項目 古代までの日本

キーワード 道具(土器)

時代 古墳

種別 出土品

ナベマエイセキ

遺跡名/名称 鍋前遺跡

地区 高崎

掲載種別 掲載頁等

DVD(ダイジェスト)

DVD(古墳編)

DVD(古代編)

遺跡マップ 23

都城の歴史と人物

掲載なし



説明 鍋前遺跡から出土した古墳時代の土器。写真は柑(かん)と呼ばれる小型の丸底の壺。

貸出 No 備 出前授業での使用は可

ID 160

教科書項目 古代までの日本

キーワード 道具(土器)

時代 古墳

種別 出土品

ナベマエイセキ

遺跡名/名称 鍋前遺跡

地区 高崎

掲載種別 掲載頁等

DVD(ダイジェスト)

DVD(古墳編)

DVD(古代編)

遺跡マップ 23

都城の歴史と人物

掲載なし



説明 鍋前遺跡から出土した古墳時代の土器。写真は鉢型土器。当時の食器。

貸出 No 備 出前授業での使用は可

ID 161

教科書項目 古代までの日本

キーワード 古墳

時代 古墳

種別 史跡写真

タカザキムラコフンゲン

遺跡名/名称 高崎村古墳群

地区 高崎

掲載種別 掲載頁等

DVD(ダイジェスト) 2-(5)

DVD(古墳編) 2-(1)

DVD(古代編)

遺跡マップ 23

都城の歴史と人物 11

掲載なし



説明 高崎村古墳群の1号墳。古墳群は県の史跡に指定されている。なかでも1号墳は都城盆地最大の前方後円墳で全長68m、高さ6mほどの規模。

貸出 Yes 備

ID 162

教科書項目 古代までの日本

キーワード 古墳

時代 古墳

種別 航空写真

タカザキムラコフンゲン

遺跡名/名称 高崎村古墳群

地区 高崎

掲載種別 掲載頁等

<input type="checkbox"/> DVD(ダイジェスト)	
<input type="checkbox"/> DVD(古墳編)	
<input type="checkbox"/> DVD(古代編)	
<input checked="" type="checkbox"/> 遺跡マップ	23
<input checked="" type="checkbox"/> 都城の歴史と人物	148
<input type="checkbox"/> 掲載なし	

説明 高崎村古墳群(塚原地区)の航空写真。げんざいは塚原地区に19基、横谷地区に6基が残されているが、明治13年頃までは塚原地区だけでも50基ほどの古墳があったといわれている。

貸出 No 備

ID 163

教科書項目 古代までの日本

キーワード 道具(副葬品)

時代 古墳

種別 出土品

ハラムラウエチカシキヨコアナ

遺跡名/名称 原村上地下式横穴墓群

地区 高崎

掲載種別 掲載頁等

<input type="checkbox"/> DVD(ダイジェスト)	
<input type="checkbox"/> DVD(古墳編)	
<input type="checkbox"/> DVD(古代編)	
<input checked="" type="checkbox"/> 遺跡マップ	23
<input type="checkbox"/> 都城の歴史と人物	
<input type="checkbox"/> 掲載なし	



説明 高崎村古墳群(横谷地区)周辺の地下にある原村上地下式横穴墓群から見つかった鉄の矢じり(鉄鏃:てつぞく)。当時、鉄の道具はとても貴重なものだった。

貸出 No 備

ID 164

教科書項目 古代までの日本

キーワード 道具(副葬品)

時代 古墳

種別 出土品

ハラムラウエチカシキヨコアナ

遺跡名/名称 原村上地下式横穴墓群

地区 高崎

掲載種別 掲載頁等

<input type="checkbox"/> DVD(ダイジェスト)	
<input type="checkbox"/> DVD(古墳編)	
<input type="checkbox"/> DVD(古代編)	
<input checked="" type="checkbox"/> 遺跡マップ	23
<input type="checkbox"/> 都城の歴史と人物	
<input type="checkbox"/> 掲載なし	



説明 高崎村古墳群(横谷地区)付近の地下にある原村上地下式横穴墓群から出土した刀子(とうす:木などを削る時に使う工具)。当時鉄の道具はとても貴重な物だった。

貸出 No 備

ID	165
教科書項目	中世の日本
キーワード	現在の状況
時代	中世(鎌倉・室町)
種別	史跡写真

遺跡名/名称	コバジョウアト 木場城跡
地区	高崎

掲載種別	掲載頁等
------	------

<input type="checkbox"/>	DVD(ダイジェスト)	
<input type="checkbox"/>	DVD(古墳編)	
<input type="checkbox"/>	DVD(古代編)	
<input checked="" type="checkbox"/>	遺跡マップ	23
<input checked="" type="checkbox"/>	都城の歴史と人物	148
<input type="checkbox"/>	掲載なし	



説明 林道をつくる時に城の一部を発掘調査しました。現在は整備され、城の空堀などを見ることができる。

貸出 No 備

ID	166
教科書項目	開国と近世の日本の歩み
キーワード	流通
時代	近世(江戸)
種別	その他

遺跡名/名称	カンノンゼ 観音瀬
地区	高崎

掲載種別	掲載頁等
------	------

<input type="checkbox"/>	DVD(ダイジェスト)	
<input type="checkbox"/>	DVD(古墳編)	
<input type="checkbox"/>	DVD(古代編)	
<input checked="" type="checkbox"/>	遺跡マップ	23
<input type="checkbox"/>	都城の歴史と人物	
<input type="checkbox"/>	掲載なし	



説明 江戸時代に川底の岩を削って川幅を広げ、大きな船が通れるように工事した。機械もない時代に限られた道具で工事をを行った。

貸出 Yes 備

ID	167
教科書項目	古代までの日本
キーワード	墓
時代	弥生
種別	遺跡個別写真

遺跡名/名称	ホウノキ(フノキ)イセキ 朴木遺跡
地区	高崎

掲載種別	掲載頁等
------	------

<input type="checkbox"/>	DVD(ダイジェスト)	
<input type="checkbox"/>	DVD(古墳編)	
<input type="checkbox"/>	DVD(古代編)	
<input checked="" type="checkbox"/>	遺跡マップ	24
<input type="checkbox"/>	都城の歴史と人物	
<input type="checkbox"/>	掲載なし	

説明 弥生時代のお墓。地下に掘った穴に大きな石で蓋をしたもの。中からは土器や磨いた石の矢じりが見つかった。蓋石は1m×60cm。

貸出 No 備

ID	168
教科書項目	古代までの日本
キーワード	墓(副葬品)
時代	弥生
種別	出土品
	ホウノキ(フノキ)イセキ
遺跡名/名称	朴木遺跡
地区	高崎

掲載種別	掲載頁等
<input type="checkbox"/> DVD(ダイジェスト)	
<input type="checkbox"/> DVD(古墳編)	
<input type="checkbox"/> DVD(古代編)	
<input checked="" type="checkbox"/> 遺跡マップ	24
<input type="checkbox"/> 都城の歴史と人物	
<input type="checkbox"/> 掲載なし	



説明 弥生時代のお墓から見つかった磨いた石の矢じり。1つのお墓から20点見つかっていて、どれも先が折れたり、刃がかげたりしていた。

貸出 No 備 出前授業での使用は可

ID	169
教科書項目	古代までの日本
キーワード	道具(石器)
時代	縄文
種別	出土品
	ヒラマツイセキ
遺跡名/名称	平松遺跡
地区	高崎

掲載種別	掲載頁等
<input type="checkbox"/> DVD(ダイジェスト)	
<input type="checkbox"/> DVD(古墳編)	
<input type="checkbox"/> DVD(古代編)	
<input checked="" type="checkbox"/> 遺跡マップ	24
<input type="checkbox"/> 都城の歴史と人物	
<input type="checkbox"/> 掲載なし	



説明 平松遺跡から見つかった石斧。使われたことによって、刃が摩耗している。

貸出 No 備 出前授業での使用は可

ID	170
教科書項目	古代までの日本
キーワード	道具(土器)
時代	縄文
種別	出土品
	ヒラマツイセキ
遺跡名/名称	平松遺跡
地区	高崎

掲載種別	掲載頁等
<input type="checkbox"/> DVD(ダイジェスト)	
<input type="checkbox"/> DVD(古墳編)	
<input type="checkbox"/> DVD(古代編)	
<input checked="" type="checkbox"/> 遺跡マップ	24
<input checked="" type="checkbox"/> 都城の歴史と人物	148
<input type="checkbox"/> 掲載なし	



説明 平松遺跡から見つかった縄文時代早期の土器。

貸出 No 備 出前授業での使用は可

ID

教科書項目

キーワード

時代

種別

遺跡名/名称

地区

掲載種別

<input type="checkbox"/> DVD(ダイジェスト)	<input type="text"/>
<input type="checkbox"/> DVD(古墳編)	<input type="text"/>
<input type="checkbox"/> DVD(古代編)	<input type="text"/>
<input checked="" type="checkbox"/> 遺跡マップ	24
<input type="checkbox"/> 都城の歴史と人物	<input type="text"/>
<input type="checkbox"/> 掲載なし	<input type="text"/>



説明 平松遺跡から見つかった黒曜石で作った矢じり。

貸出 備

ID

教科書項目

キーワード

時代

種別

遺跡名/名称

地区

掲載種別

<input type="checkbox"/> DVD(ダイジェスト)	<input type="text"/>
<input type="checkbox"/> DVD(古墳編)	<input type="text"/>
<input type="checkbox"/> DVD(古代編)	<input type="text"/>
<input checked="" type="checkbox"/> 遺跡マップ	23
<input checked="" type="checkbox"/> 都城の歴史と人物	148
<input type="checkbox"/> 掲載なし	<input type="text"/>



説明 平松遺跡で見つかった縄文時代の調理施設(集石)。大小の焼いた石を集め、その上に肉などをのせ、上から土をかぶせることで蒸し焼きにしたと考えられている。

貸出 備